

Autopar[®]

Drive Train

PARTES DE CARDÁN
Drive Shaft Components



Ahora!

Escanea este QR
y llévanos en tu
smartphone

Catálogo 2020

Dacomsa **kuo**
refacciones

ÍNDICE

INTRODUCCIÓN	2
YUGO FINAL	6
YUGO DE DIRECCIÓN	10
YUGO FINAL DE DIRECCIÓN	12
NUDOS	12
YUGO ESPIGA DE DIRECCIÓN	12
YUGO BRIDA	14
BRIDA CUADRADA	16
BRIDA REDONDA	18
YUGO SOLDABLE	18
YUGO DESLIZANTE	28
YUGO DESLIZANTE POR APLICACIÓN	34
ESPIGA	36
CAMISA	38
ESPIGA INTERMEDIA	40
SOPORTE POR SERIE	44
SOPORTE POR APLICACIÓN	46
ABRAZADERAS	48
TUBOS	49
TABLA DE IDENTIFICACIÓN DE PARTES POR SERIE	50
SERIE 1000	52
TABLA DE IDENTIFICACIÓN DE PARTES POR APLICACIÓN	54



Autopar Drive Train es la marca de los especialistas y expertos del sistema tren motriz. Contamos con soluciones para las necesidades del mercado, en los componentes de la flecha cardán, diferencial, partes de transmisión y embragues.

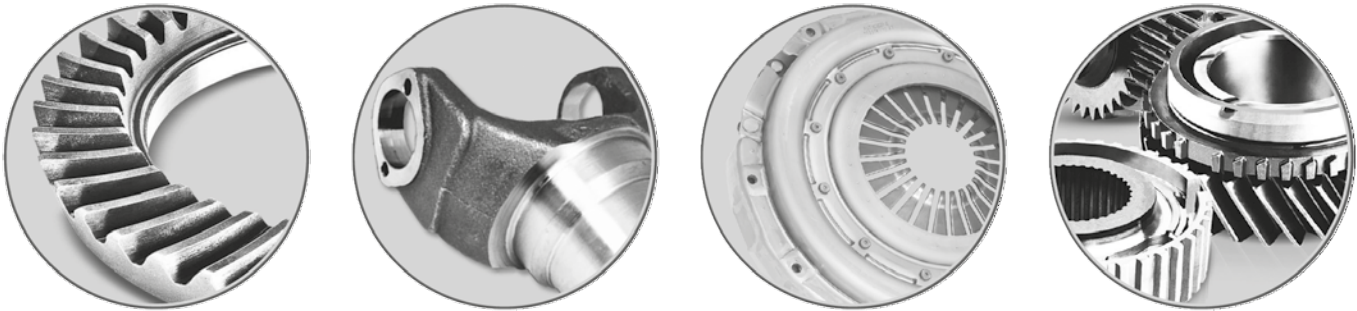

En Autopar nos aseguramos de un buen control de calidad, en donde nuestro equipo de servicio técnico, realiza una extensa validación dimensional, fabricación y funcionamiento de todos los productos antes de ofrecerlos a nuestros clientes, donde el valor es nuestro producto y la calidad su respaldo.



SOPORTE Y CAPACITACIÓN

Soporte y Capacitación Técnica.

Autopar Drive Train, dentro sus principales objetivos es brindar el soporte y capacitación a la fuerza de ventas de nuestros clientes y usuarios finales con el fin de mantenerlos actualizados en información, la integración e Innovación de nuestros productos.

Autopar pone a su disposición las siguientes herramientas:

- Conferencias técnicas.
- Conferencias comerciales.
- Videos de instalación y armado.
- Descarga de catálogos e información técnica en www.dacomsa.com

Mantente informado de las noticias más recientes de nuestras marcas a través de nuestras redes sociales y  [LosEspecialistas](#)

ASESORÍA Y SOPORTE TÉCNICO

Para consultas y dudas sobre nuestros productos.

Contacto Nacional e Internacional:

Teléfono: **+52 (55) 57 26 82 03**

Correo electrónico: **servicio.tecnico@kuoafmkt.com**

Lada sin costo **01 800 201 8319**

Nuestras Instalaciones.

Contamos con el apoyo de un Centro de Distribución de más de 12,000 m² con varios niveles de almacenamiento que permite tener un nivel de servicio del más del 95% con tiempos de entrega de 24 y 48 horas, gracias a la tecnología WMS y SAP.



FLECHA CARDÁN

Definición de Flecha Cardán.

Es un mecanismo que transmite el torque o potencia de la transmisión al eje diferencial.

Por su posición en el vehículo debe ser capaz de expandirse, contraerse y cambiar de ángulo de operación cada vez que pase por un camino irregular.

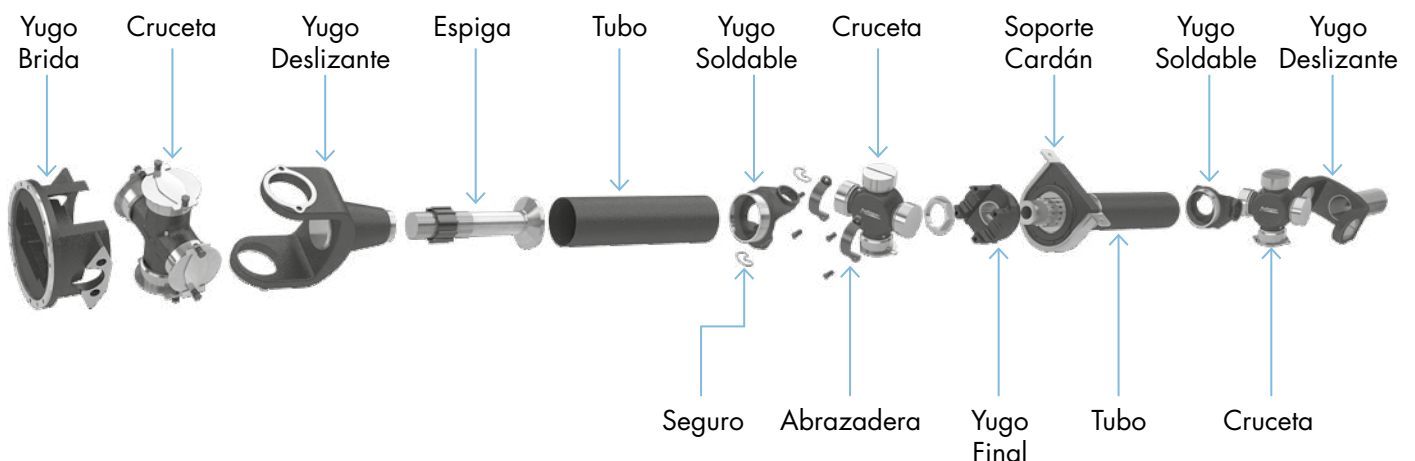



Las flechas Cardán están clasificadas por serie, según su capacidad torsional y son seleccionadas de acuerdo a las especificaciones, éstas pueden ser únicas o combinadas.

Tabla de Clasificación según su Capacidad Torsional

Capacidad Torsional Lb-Pie	Serie	Segmento	Vehículos 		
N/A	1000	Cardán de Dirección	Autobuses y Tractocamiones		
750	1280	Ligero	Automóviles Camionetas Pick-Up		
	1280/1310				
	1280/1410				
1050	1310				
	1310/1330				
	1310/1410				
1200	1330/1410	Semi-Pesado	Autobuses Camionetas Pick-Up Semi-Pesadas Camiones Ligeros microbús Vanette		
	1351/1410				
1600	1410				
	1410/1480				
2000	1480				
2320	SPL55				
2600	1550			Pesado	Autobuses Foráneos Camiones Torton y Rabón Tractocamiones
	1550/1710				
2960	SPL70				
3800	1610/SPL90				
4200	SPL100				
5100	1710				
5800	SPL140				
6950	1760				
7180	SPL170				
7500	1810				
10560	SPL250				

Identificación de Número de Parte por Serie

Serie	
10	SERIE 1000
2	SERIE 1280, 1310, 1330
3	SERIE 1350, 1410, 1480
4	SERIE 1550
90	SERIE SPL 90
5	SERIE 1610, 1650
6	SERIE 1710
6.3	SERIE 1760 A 2150
6.5	SERIE 1810

Tipo de Pieza	
1	BRIDA DE ACOPLAMIENTO
2	YUGO BRIDA
3	YUGO DESLIZANTE
4	YUGO FINAL
5	CRUCETAS
26	YUGO CENTRAL
28	YUGO BOLA SOLDABLE
30	TUBO CON COSTURA
40	ESPIGA CAMPANA
42	ESPIGA DESLIZANTE
53	ESPIGA
82	YUGO ESPIGA



Identificación de Número de Parte

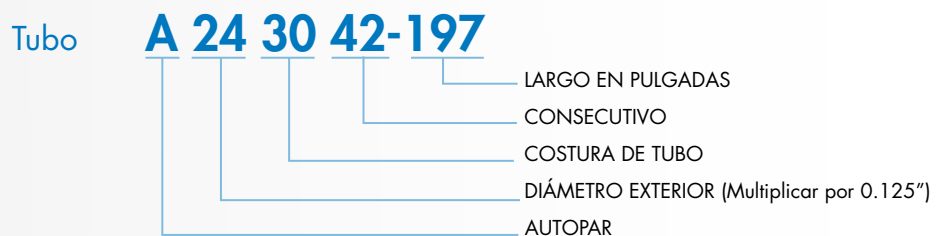
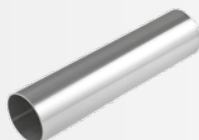
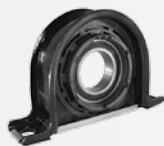
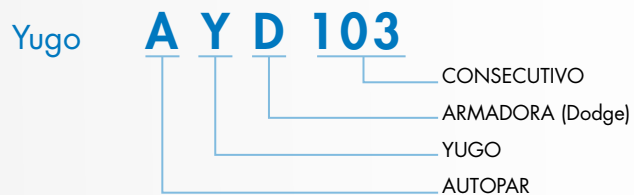
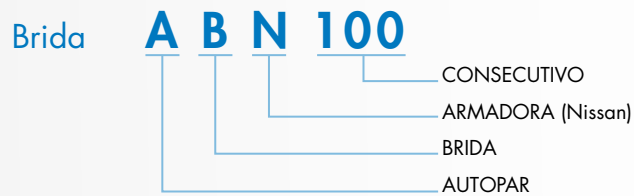

YUGO FINAL

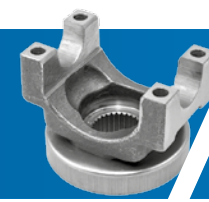

Yugo Final

No. Fila #	Número de Parte Autopar	Descripción 	Armadora 	Aplicación  	Año Inicial  70	Año Final  19
1	A2-4-2281-1X	YUGO FINAL	NISSAN	Nissan NP300, D21 EJE 44-60	1990	2014
2	A3-4-5711X	YUGO FINAL M- 70	FORD GM DODGE	Ford F-350 , GMT 455, F-450, Chevrolet C35, RAM 3500	1980	2010
3	A3-4-11081-1X	YUGO FINAL M- 80	FORD GM RAM	Ford F-350 SUPER DUTY, GMT 455, F-450 F-550, GM HD3600, Ram 4000	2000	2010
4	A3-4-2511-1	YUGO FINAL 1410	FORD GM RAM	Ford F-350 SUPER DUTY, GMT 455, F-450 F-550, GM HD3600, Ram 4000	1980	2016
5	A3-4-2941-1	YUGO FINAL 1410	FORD GM RAM	Ford F-350 SUPER DUTY, GMT 455, F-450 F-550, GM HD3600, Ram 4000	1980	2016
6	A3-4-3061-1	YUGO FINAL 1480	FORD GM RAM	Ford F-550 SUPER DUTY, GM HD3600, Ram 4000	1980	2016
7	A3-4-3091-1	YUGO FINAL 1480	FORD GM RAM	Ford F-550 SUPER DUTY, GM HD3600, Ram 4000	1980	2016
8	A4-4-2051	YUGO FINAL 1550	DINA	631-M CHASIS CABINA 500/552 CHASIS 551, 471, 471, 475, 371 DPX-2817/DPC-3117/DPX-3117 Q-552/D551	1983 1990 1989 1999 1989	1983 1990 1998 2002 1998
9	A5-4-1721	YUGO FINAL 1610	MERCEDES BENZ	L-1217/46; MB01417/60 MBO 141760 MBO 141760/60 L-1417/52, L-1417/34; L-1419/52; MBO 1217/52 L-1217/52, L-1417/52, L-1419-52 L-1617/54, L-1417/59; MBO-1017/44; MBO-1217/52 LK1417/34, LK-1419/34; MBO-1417/52	1989 1989 1993 1993 1993	2002 1992 2002 2002 2002
10	A5-4-6321-1	YUGO FINAL 1610	FORD KENWORTH GM MERCEDES BENZ INTERNATIONAL	B800 DIESEL KODIAK C-60 DIESEL STD KODIAK, C-70 DIESEL STD. P-70 DIESEL KODIAK C-60 GASOLINA STD T-300 CAMIONES CLASE 6 FL60, FL70 4700	1994 1995 1999 1999 1999 1995 1994 1997 1995	1998 1998 2002 2002 2002 1999 2002 2002 2002
11	A5-4-7171-1	YUGO FINAL 1610	FORD KENWORTH GM MERCEDES BENZ INTERNATIONAL	B800 DIESEL KODIAK C-60 DIESEL STD KODIAK, C-70 DIESEL STD. P-70 DIESEL KODIAK C-60 GASOLINA STD T-300 CAMIONES CLASE 6 FL60, FL70 4700	1994 1995 1999 1999 1999 1995 1994 1997 1995	1998 1998 2002 2002 2002 1999 2002 2002 2002
12	AYM112	YUGO FINAL	MERCEDES BENZ	BOXER, TORINO / YUGO FINAL DE TRANSMISIÓN G-85	2004	2016
13	A6-4-4601	YUGO FINAL 1710	KENWORTH	T-300 CAMIONES CLASE 6 T-450 TRACTOCAMIÓN T-800 TRACTOCAMIÓN	1994 1979 1979	2002 2002 2002

Nota: Todas las Medidas son en Pulgadas

Serie	Estrías	Diámetro Mayor Pulgadas	Diámetro de Cubo	Largo de Estriado	Longitud de base a centro de cruceta	Tipo	Spam	Diámetro de Taza	Aplicación de Cruceta	Aplicación de Abrazadera
1310	26	1.144	1.562	1.713	3.023	SS	3.219	1.062	A-200X	A2-70-18X
1410	29	1.276	1.875	1.500	3.188	SS	4.188	1.188	A-160X	A3-70-28X
1410	37	1.609	2.500	2.000	4.312	SS	4.188	1.188	A-160X	A3-70-28X
1410	10	1.750	2.625	2.188	4.250	SS	4.188	1.188	A-160X	A3-70-28X
1410	10	1.500	2.313	2.000	3.688	SS	4.188	1.188	A-160X	A3-70-28X
1480	10	1.750	2.625	2.250	4.281	SS	4.188	1.375	A-188X	A3-70-38X
1480	10	1.500	1.938	2.000	4.031	SS	4.188	1.375	A-188X	A3-70-38X
1550	10	1.500	2.313	2.000	3.775	SS	4.964	1.375	A-155X	A3-70-38X
1610	10	1.750	2.190	2.250	4.125	BP	5.312	1.875	A-279X	N.A.
1610	38	1.998	2.750	2.125	4.000	HR	5.312	1.875	A-674X	A5-70-28X
1610	34	1.790	2.188	2.25	4.125	HR	5.312	1.875	A-674X	A5-70-28X
1610	26	2.161	2.755	2.875	5.723	HR	5.312	1.875	A-674X	A5-70-28X
1710	16	2.350	3.312	2.750	4.938	BP	6.094	1.938	A-280X	N.A.

Nota: BP: Oreja Completa. SS: Media Oreja. HR: Media Oreja. N.A.: No Aplica.



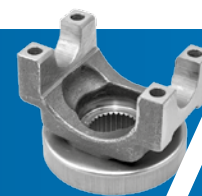







YUGO FINAL



Yugo Final

No. Fila #	Número de Parte Autopar	Descripción 	Armadora 	Aplicación 	Año Inicial 	Año Final
14	A6-4-1981	YUGO FINAL 1700-1710	DINA MERCEDES BENZ	CITUS D 1625 ,1626 DC 5225/*DC 5221 DPC 3119/DPX 3119 DC 5225/DC CHASIS CABINA 751-270	1994 1999 1999 1999 1999 1991	1998 2002 2002 2002 2002 1998
15	A6-4-4301X	YUGO FINAL 1710	DINA MERCEDES BENZ	CITUS D 1625 ,1626 DC 5225/*DC 5221 DPC 3119/DPX 3119 DC 5225/DC CHASIS CABINA 751-270	1994 1999 1999 1999 1999 1991	1998 2002 2002 2002 2002 1998
16	A6-4-5521	YUGO FINAL 1710	DINA MERCEDES BENZ	CITUS D 1625 ,1626 DC 5225/*DC 5221 DPC 3119/DPX 3119 DC 5225/DC CHASIS CABINA 751-270	1994 1999 1999 1999 1999 1991	1998 2002 2002 2002 2002 1998
17	A6-4-4361	YUGO FINAL 1710	KENWORTH MERCEDES BENZ INTERNATIONAL	T-450 TRACTOCAMIÓN T-800 TRACTOCAMIÓN MB BOXER 904,924,906,926 4700 SCD,3300 CE	1980 1980 2004 2004	2016 2016 2016 2016
18	A6-4-6871	YUGO FINAL 1710	KENWORTH MERCEDES BENZ INTERNATIONAL	T-450 TRACTOCAMIÓN T-800 TRACTOCAMIÓN MB BOXER 904,924,906,926 4700 SCD,3300 CE	1980 1980 2004 2004	2016 2016 2016 2016
19	A6-4-5251	YUGO FINAL 1710	KENWORTH MERCEDES BENZ INTERNATIONAL	T-450 TRACTOCAMIÓN T-800 TRACTOCAMIÓN MB BOXER 904,924,906,926 4700 SCD,3300 CE	1980 1980 2004 2004	2016 2016 2016 2016
20	A6-4-5461	YUGO FINAL 1710	KENWORTH MERCEDES BENZ INTERNATIONAL	T-450 TRACTOCAMIÓN T-800 TRACTOCAMIÓN MB BOXER 904,924,906,926 4700 SCD,3300 CE	1980 1980 2004 2004	2016 2016 2016 2016
21	A6-4-6411	YUGO FINAL 1710	KENWORTH MERCEDES BENZ INTERNATIONAL	T-450 TRACTOCAMIÓN T-800 TRACTOCAMIÓN MB BOXER 904,924,906,926 4700 SCD,3300 CE	1980 1980 2004 2004	2016 2016 2016 2016
22	A6-4-7541	YUGO FINAL 1710	KENWORTH MERCEDES BENZ INTERNATIONAL	T-450 TRACTOCAMIÓN T-800 TRACTOCAMIÓN MB BOXER 904,924,906,926 4700 SCD,3300 CE	1980 1980 2004 2004	2016 2016 2016 2016
23	NUEVO AYM113	YUGO FINAL	MERCEDES BENZ	BOXER, TORINO / YUGO FINAL DE TRANSMISIÓN G-85	2004	2016
24	NUEVO A6-4-7481-1	YUGO FINAL	FREIGHTLINER INTERNATIONAL KENWORTH	COLUMBIA PROSTAR T880	2004	2017
25	NUEVO A6-4-6041X	YUGO FINAL	FREIGHTLINER INTERNATIONAL KENWORTH	COLUMBIA PROSTAR T880	2004	2017
26	NUEVO A6-4-6411X	YUGO FINAL	FREIGHTLINER INTERNATIONAL KENWORTH	COLUMBIA PROSTAR T880	2004	2017
27	NUEVO A6-4-6451	YUGO FINAL	FREIGHTLINER INTERNATIONAL KENWORTH	COLUMBIA PROSTAR T880	2004	2017

Nota: Todas las Medidas son en Pulgadas

Serie	Estrías	Diámetro Mayor Pulgadas	Diámetro de Cubo	Largo de Estriado	Longitud de base a centro de cruceta	Tipo	Spam	Diámetro de Taza	Aplicación de Cruceta	Aplicación de Abrazadera
										
1710	10	1.960	2.812	3.000	5.000	BP	6.094	1.938	A-280X	N.A.
1710	10	1.750	2.625	2.250	5.250	BP	6.094	1.938	A-280X	N.A.
1710	39	2.024	2.750	2.438	5.250	BP	6.094	1.938	A-280X	N.A.
1710	10	1.960	2.750	2.625	5.250	BP	6.094	1.938	A-280X	N.A.
1710	39	2.024	2.750	2.438	6.500	BP	6.094	1.938	A-280X	N.A.
1710	10	2.750	3.500	3.000	5.750	BP	6.094	1.938	A-280X	N.A.
1710	46	2.374	3.250	2.625	5.688	BP	6.094	1.938	A-280X	N.A.
1710	39	2.024	3.000	2.327	5.156	BP	6.094	1.938	A-280X	N.A.
1710	41	2.143	2.938	3.000	6.625	BP	6.094	1.938	A-280X	N.A.
1710	26	2.161	2.755	2.875	6.250	HR	6.184	1.938	A-675X	A6.5-70-18X
1710	46	2.390	2.875	2.750	4.938	SS	6.090	1.938	A-675X	A6.5-70-18X
1710	44	2.274	2.938	2.500	5.188	BP	6.090	1.938	A-280X	N.A.
1710	39	2.024	3.000	2.327	5.156	BP	6.090	1.938	A-280X	N.A.
1710	34	1.790	2.625	2.438	6.312	BP	6.090	1.938	A-280X	N.A.

Nota: BP: Oreja Completa. SS: Media Oreja. HR: Media Oreja. N.A.: No Aplica. N.D.: No Disponible.

YUGO FINAL / YUGO DE DIRECCIÓN



Yugo Final

No. Fila	Número de Parte	Descripción	Armadora	Aplicación	Año Inicial	Año Final
#	Autopar					
28	A6-4-6481	YUGO FINAL	FREIGHTLINER INTERNATIONAL KENWORTH	COLUMBIA PROSTAR T880	2004	2017
29	A6-4-6931X	YUGO FINAL	FREIGHTLINER INTERNATIONAL KENWORTH	COLUMBIA PROSTAR T880	2004	2017
30	A6.5-4-1891	YUGO FINAL 1810	KENWORTH MERCEDES BENZ INTERNATIONAL	T-450 TRACTOCAMIÓN T-800 TRACTOCAMIÓN MB BOXER 904,924,906,926 4700 SCD,3300 CE	1980 1980 2004 2004	2016 2016 2016 2016
31	A6.5-4-1891-1	YUGO FINAL 1810	KENWORTH MERCEDES BENZ INTERNATIONAL	T-450 TRACTOCAMIÓN T-800 TRACTOCAMIÓN MB BOXER 904,924,906,926 4700 SCD,3300 CE	1980 1980 2004 2004	2016 2016 2016 2016
32	A6.5-4-2701	YUGO FINAL 1810	KENWORTH MERCEDES BENZ INTERNATIONAL	T-450 TRACTOCAMIÓN T-800 TRACTOCAMIÓN MB BOXER 904,924,906,926 4700 SCD,3300 CE	1980 1980 2004 2004	2016 2016 2016 2016
33	A6.5-4-2711X	YUGO FINAL	NAVISTAR	4700 4900	2004	2015
34	A90-4-11-1	YUGO FINAL SPL 90	VW INTERNATIONAL	VOLKSBUS, 3100 FE/SCD, 3000 RE	2006	2017
35	A170-4-1271-1	YUGO FINAL	FREIGHTLINER INTERNATIONAL KENWORTH	COLUMBIA PROSTAR T880	2004	2017
36	A250-4-21-1	YUGO FINAL SPL 250	KENWORTH MERCEDES BENZ INTERNATIONAL	T-450 TRACTOCAMIÓN T-800 TRACTOCAMIÓN MB BOXER 904,924,906,926 4700 SCD,3300 CE	1980 1980 2004 2004	2016 2016 2016 2016
37	A40029412	YUGO FINAL	GM	Silverado 1500, 2500,Suburban	2000	2013

Nota: Todas las Medidas son en Pulgadas

Yugo de Dirección

No. Fila	Número de Parte	Descripción	Armadora	Aplicación / Serie	Año Inicial	Año Final
#	Autopar					
1	A10-4-501	YUGO FINAL DE DIRECCION	VOLVO DINA	AUTOBÚS ARTICULADO STRADA FL/96 T/A, T/M BUSSCAR 631 661-G2 430 8000	1994 1994 1994 1994 1985 1985 1987 1992	2002 2002 2002 2002 1985 1985 1988 1992
2	A10-4-611	YUGO FINAL DE DIRECCION	CHRYSLER	RAM-6500 CHASIS CABINA D-350 TAXI BUS	1995 1992	1995 1992
3	A10-4-451	YUGO FINAL DE DIRECCION	KENWORTH MERCEDES BENZ INTERNATIONAL	serie 1000 Ø 0.989"	1990	2016

Nota: Todas las Medidas son en Pulgadas

Serie	Estrías	Diámetro Mayor Pulgadas	Diámetro de Cubo	Largo de Estriado	Longitud de base a centro de cruceta	Tipo	Spam	Diámetro de Taza	Aplicación de Cruceta	Aplicación Abrazadera
1710	34	1.790	2.625	2.438	5.438	BP	6.090	1.938	A-280X	N.A.
1710	10	2.750	3.750	3.000	5.750	BP	6.090	1.938	A-280X	N.A.
1810	16	2.350	2.875	2.750	5.500	BP	7.547	1.938	A-281X	N.A.
1810	16	2.350	2.875	2.750	5.500	SS	7.643	1.938	A-676X	A6.5-70-18X
1810	46	2.374	3.250	2.625	5.438	BP	7.547	1.938	A-281X	N.A.
1810	46	2.374	3.250	2.625	5.438	BP	7.547	1.938	A-281X	N.A.
SPL90	34	1.790	2.500	2.250	4.062	SS	4.957	1.625	ASPL90X	N.D.
SPL170	46	2.390	2.879	2.750	5.590	HR	6.456	2.166	ASPL170X	N.D.
SPL250	46	2.390	3.344	2.750	5.750	HR	6.412	2.362	ASPL250X	A250-70-18X
	30	1.299	2.110	2.012	3.142	SS	3.839	1.126	A-534G-1014X	N.D.

Nota: BP: Oreja Completa. SS: Media Oreja. HR: Media Oreja. N.A.: No Aplica. N.D.: No Disponible.

Serie	Estrías	Centro de Barreno a Centro de Taza	Centro de Barreno a Base	Parte Alta del Barreno al Centro del Estriado	Centro de Barreno a Centro de Estriado	Distancia entre Seguros	Diámetro de Cruceta	Spam	Aplicación de Cruceta
1000	30/36	2.030	0.470	0.508	NA	1.5	0.938	2.179	A-170X
1000	26/36	1.780	0.470	0.726	0.525	1.5	0.938	2.180	A-170X
1000	30/36	2.030	0.470	0.863	NA	1.5	0.938	2.185	A-170X

Nota: BP: Oreja Completa. SS: Media Oreja. HR: Media Oreja. N.A.: No Aplica. N.D.: No Disponible.

YUGO FINAL DE DIRECCIÓN / NUDOS / YUGO ESPIGA DE DIRECCIÓN

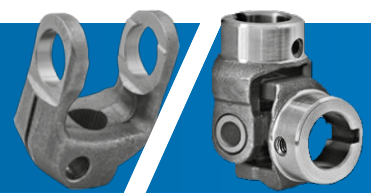

Yugo Final de Dirección

No. Fila #	Número de Parte Autopar	Descripción 	Armadora 	Aplicación / Serie 	Año Inicial 70	Año Final 19
4	A10-4-63	YUGO FINAL DE DIRECCION	KENWORTH MERCEDES BENZ INTERNATIONAL	Serie 1000 Ø 0.875" Ancho de cuña 0.250"	1990	2016
5	A10-4-93	YUGO FINAL DE DIRECCION	KENWORTH MERCEDES BENZ INTERNATIONAL	Serie 1000 Ø 1.000" Ancho de cuña 0.250"	1990	2016
6	A10-4-103	YUGO FINAL DE DIRECCION	KENWORTH MERCEDES BENZ INTERNATIONAL	Serie 1000 Ø 1.125" Ancho de cuña 0.250"	1990	2016
7	A10-4-133	YUGO FINAL DE DIRECCION	KENWORTH MERCEDES BENZ INTERNATIONAL	Serie 1000 Ø 0.750" Ancho de cuña 0.188"	1990	2016
8	A10-4-183	YUGO FINAL DE DIRECCION	KENWORTH MERCEDES BENZ INTERNATIONAL	Serie 1000 Ø 1.250" Ancho de cuña 0.250"	1990	2016
9	A10-4-193	YUGO FINAL DE DIRECCION	KENWORTH MERCEDES BENZ INTERNATIONAL	Serie 1000 Ø 1.250" Ancho de cuña 0.312"	1990	2016

Nudos

No. Fila #	Número de Parte Autopar	Descripción 	Armadora 	Aplicación / Serie 	Año Inicial 70	Año Final 19
1	NUEVO AN10-4-63	NUDO PARA TOMA DE FUERZA 7/8	KENWORTH MERCEDES BENZ INTERNATIONAL	Serie 1000 Ø 0.875" Ancho de cuña 0.250"	1990	2016
2	NUEVO AN10-4-93	NUDO PARA TOMA DE FUERZA 1	KENWORTH MERCEDES BENZ INTERNATIONAL	Serie 1000 Ø 1.000" Ancho de cuña 0.250"	1990	2016
3	NUEVO AN10-4-103	NUDO PARA TOMA DE FUERZA 1 1/8	KENWORTH MERCEDES BENZ INTERNATIONAL	Serie 1000 Ø 1.125" Ancho de cuña 0.250"	1990	2016
4	NUEVO AN10-4-133	NUDO PARA TOMA DE FUERZA 3/4	KENWORTH MERCEDES BENZ INTERNATIONAL	Serie 1000 Ø 0.750" Ancho de cuña 0.188"	1990	2016
5	NUEVO AN10-4-193	NUDO PARA TOMA DE FUERZA 1 1/4	KENWORTH MERCEDES BENZ INTERNATIONAL	Serie 1000 Ø 1.250" Ancho de cuña 0.312"	1990	2016

Yugo Espiga de Dirección

No. Fila #	Número de Parte Autopar	Descripción 	Armadora 	Aplicación 	Año Inicial 70	Año Final 19
1	A10-82-121-3X	YUGO ESPIGA DE DIRECCION	KENWORTH MERCEDES BENZ INTERNATIONAL	Yugo Espiga de Dirección de 4 estrías	1990	2016

Nota: Todas las Medidas son en Pulgadas

Serie	Estrías	Diámetro de Eje	Centro de Cruceta a Base	Diámetro de Cubo Exterior	Distancia entre Seguros	Diámetro de Cruceta	Aplicación de Cruceta
1000	1 Guía	0.875	2.5	1.625	1.5	0.938	A-170X
1000	1 Guía	1.000	2.5	2.0	1.5	0.938	A-170X
1000	1 Guía	1.125	2.5	2.0	1.5	0.938	A-170X
1000	1 Guía	0.750	2.5	2.0	1.5	0.938	A-170X
1000	1 Guía	1.250	2.5	2.0	1.5	0.938	A-170X
1000	1 Guía	1.250	2.5	2.0	1.5	0.938	A-170X

Serie	Estrías	Diámetro de Eje	Centro de Cruceta a Base	Diámetro de Cubo Exterior	Distancia entre Seguros	Diámetro de Cruceta	Tipo de Nudo
1000	1 Guía	0.875	2.5	1.625	1.5	0.938	NUDO ARMADO (2 YUGOS Y CRUCETA)
1000	1 Guía	1.000	2.5	2.0	1.5	0.938	NUDO ARMADO (2 YUGOS Y CRUCETA)
1000	1 Guía	1.125	2.5	2.0	1.5	0.938	NUDO ARMADO (2 YUGOS Y CRUCETA)
1000	1 Guía	0.750	2.5	2.0	1.5	0.938	NUDO ARMADO (2 YUGOS Y CRUCETA)
1000	1 Guía	1.250	2.5	2.0	1.5	0.938	NUDO ARMADO (2 YUGOS Y CRUCETA)

Serie	Estrías	Largo Total	Glidecote	Distancia entre Seguros	Diámetro para Cruceta	Aplicación de Cruceta
1000	4 Estrías	9.552	Si	1.5	0.938	A-170X









YUGO BRIDA











Yugo Brida

No. Fila	Número de Parte	Descripción	Armadora	Aplicación	Año Inicial	Año Final
#	Autopar					
1	A2-2-479	YUGO BRIDA 1280-1310	CHRYSLER FORD	D-100 4 VELOCIDADES 6 CILINDROS D-100 D-4150 4 VELOCIDADES 8 CILINDROS D-1500 6 CILINDROS 4 VELOCIDADES D-150 PICK UP 8 CILINDROS 4 VELOCIDADES RAM 1500 4X2 CUSTOM, RUNNER V8 D-150 EJE IMPORTADO D-150 PICK UP F/B-100 116 4 VEL. 5/500 LBS. F-150 4 VEL. 6.100 LBS. F/B-150 4 VEL. F-150 4 VEL. F/B-200 4 VEL. F 250 STD	1976 1977 1981 1985 2002 1981 1992 1979 1980 1984 1987 1987 1984	1980 1984 1992 1991 2002 1981 1992 1983 1984 1997 1996 1997 1997
2	A3-2-159	YUGO BRIDA 1410	CHRYSLER FORD GM	D-350 PICK UP F-300 MANUAL BT/3-63 RAM 3500 4X2 CUSTOM, LUJO D-600 221" D.E. Y P.D. -600 221" D.E. F-350, B-600 F350, B600 C-6D042 149" D.E. 6 CIL. 24 A 25,500 LBS. C30, CS-51403, CS 61403 CS-517 YSS-52502, CS-51703 Y SS-525, CS-520034 VEL. CS-61703 4 VEL., CS-61703 5 VEL., CS-62003 4 VEL. CS-62003 5 VEL. C-600 167" D.E. 5 VEL. 6 CIL. 24/25,500 LBS. C-6D042 167" D.E. 5 VEL. 8 CIL. 24/25,500 LBS. C-6D042 189" D.E. 5 VEL. 6 CIL. 24/25,500 LBS. C-6D042 189" D.E. 5 VEL. 8 CIL. 24/25,500 LBS.	1986 1998 1974 1980 1980 1983 1991 1977 1977 1977 1980 1980 1980 1980	1992 2002 1981 1998 1998 1985 1996 1979 1979 1979 1985 1985 1985 1985
3	A3-2-479	YUGO BRIDA 1480	CHRYSLER DINA MERCEDES BENZ	D-600, PD-600, PD-800 D-600 CAMIÓN ESTACAS D-600 CAMIÓN VOLTEO GASOLINA RAM 6500 GASOLINA D-600 Y PD-600 221" Y 240" D.E. ACD-900 D-600 157" Y 240" D.E. PD-600 157" D.E. DCD-900 240" D.E. D-600 221" D.E. Y P.D. -600 221" D.E. D-600 221" TRANSMISIÓN IMPORTADA DCD-900 205" D.E. D-600 Y PD-600 221" Y 240" D.E. D-600 RAM 6500 A GASOLINA D-600 221" D.E. TRANS. IMPORTADA D-600 Y PD-600 221" D.E. TRANSMISIÓN IMPORTADA 333-110 DPED 2016 531-K7, 541, 542, NAVISTAR D 641/001, 5312-G, 524-M 5312-G 5312-G1, 5316-G, 5317-M, 5321-M3 5323-M4 S-1834 F-1114/39 F-1114/39 LK-1314/3460 F-1114/50 L1114/4600 L114/526-52B F-1114/60C F1314/60B;S -1833 LO-1314/54	1980 1992 1992 1998 1974 1975 1980 1977 1974 1979 1981 1981 1981 1998 1981 1980 1990 2002 1988 1988 1987 1989 1989 1987	1985 1998 1998 1998 1980 1980 1981 1980 1981 1981 1995 1998 1981 1981 1993 2002 1989 1989 1989 1991 1992 1992

Nota: Todas las Medidas son en Pulgadas

Serie 	Diámetro Brida 	Diámetro 	Número de Barrenos 	Diámetro Piloto 	Centro de Cruceta a Base 	Spam 	Diámetro de Cruceta 	Aplicación de Cruceta 
1310	4.625	3.750	4	2.750	1.375	3.469	1.062	A-153X
1410	4.625	3.750	4	2.750	1.688	4.438	1.188	A-160X
1480	5.750	4.750	4	3.750	2.000	4.438	1.375	A-188X





Serie 	Diámetro Brida 	Diámetro 	Número de Barrenos 	Diámetro Piloto 	Centro de Cruceta a Base 	Spam 	Diámetro de Cruceta 	Aplicación de Cruceta 
1550	5.774	5.750	4	3.750	2.000	5.250	1.375	A-155X
1710	8.000	7.250	8	7.750	3.000	6.094	1.938	A-280X, A-675X

Spam (mm) 	Diámetro Alojamiento de Taza (mm) 	Altura (mm) 	Distancia entre Barrenos (mm) 	Aplicación de Cruceta 
87.1	27	71	63.53	A-500X
113.15	35	71.11	76.2	A-188X
81.81	27	74.35	76.52	A-509X
72.4	27	66.6	57.11	A-501X
81	28	65.95	67.02	A-511X
100.7	27	62.53	66	A-502X
98.52	27	40.07	75.62	A-213X

BRIDA REDONDA / YUGO SOLDABLE









Brida Redonda



No. Fila #	Número de Parte Autopar	Descripción 	Armadora 	Aplicación 	Año Inicial 	Año Final 
1	ABN100	BRIDA REDONDA	NISSAN	CABSTAR	2008	2011
2	ABT101	BRIDA REDONDA	TOYOTA	HIACE	2006	2011
3	ABF111	BRIDA REDONDA DE DIFERENCIAL	RANGER	ARGENTINA	2005	2011
4	ABN110	BRIDA REDONDA DE DIFERENCIAL	NISSAN	NP-300 URVAN	2006 2008	2016 2016
5	ABN114	BRIDA REDONDA DE DIFERENCIAL	NISSAN	URVAN 2.5/ NP300	2008	2016
6	ABT113	BRIDA REDONDA DE DIFERENCIAL	TOYOTA	HIACE	2006	2016







Nota: Todas las Medidas son en Milímetros

Yugo Soldable

No. Fila #	Número de Parte Autopar	Descripción 	Armadora 	Aplicación  	Año Inicial 	Año Final 
1	A10-28-97	YUGO SOLDABLE DE DIRECCIÓN	KENWORTH VOLVO MERCEDES BENZ INTERNATIONAL	SERIE 1000 PARA TUBO Ø1.750 X .065	1990	2016
2	A2-28-307	YUGO SOLDABLE 1310	CHRYSLER NISSAN	D-150 PICK UP AUT RAM CHARGER (4X4) AUT RAM CHARGER SPORT D-250 PICK UP LCW-EXP. STD ACW.DOM. STD LCW ICHI VAN STD ACW. EXP. STD. ACW. LCW Y CW-15 ICHI VAN CW TIP-ACW BLIND CW LUJO ICHI VAN CW LUJO CW TIP LW BL ICHI VAN DATSUN P.V. EXP. CORTO AUT./STD. C. MET EXPORTACIÓN PICK UP DIESEL DATSUN PICK UP CORTO CAJA MET. Y ESTACAS DATSUN PICK UP LARGO CAJA MET. ESTACAS DOBLE CABINA DATSUN VAN TRUCK DATSUN PICK UP CABINA CAJA MET. LARGO EXP	1986 1986 1987 1992 1985 1985 1985 1985 1987 1992 1992 1981 1990 1985 1985 1985	1992 1992 1988 1992 1992 1992 1992 1992 1991 1992 1992 1982 1992 1992 1992 1992







Nota: Todas las Medidas son en Pulgadas







Estrías 	Altura (mm) 	Distancia entre Barrenos (mm) 
30	89.2	76.39
23	56.42	59.81
26	66.06	107.92
29	64	94.89
27	60.16	95.34
29	57.32	84.9







Serie 	Diámetro de Cubo 	Centro de Cruceta a Base Soldable 	Spam 	Diámetro de Cruceta 	Aplicación de Cruceta 
1000	1.635	2.000	1.500	0.938	A-170X
1310	2.625	1.688	3.469	1.062	A-153X



Yugo Soldable

No. Fila #	Número de Parte Autopar	Descripción 	Armadora 	Aplicación  	Año Inicial 	Año Final 
3	A2-28-327	YUGO SOLDABLE 1280/1310	CHRYSLER	RAM 2500 4X4 CUSTOM D-150 TRANSMISIÓN NAL. W-150 PICK-UP (4X4) 4 VELOCIDADES W-250 PICK UP (4X4) 4 VELOCIDADES RAM CHARGER SPORT 4 VEL. (4X4) W-150 PICK UP RAM 2500 4X2 CUSTOM, RUNNER V8, V10 LUJO, PREMIUM RAM QUAD CAB D-250 PICK UP (4X2) RAM 2500 4X2 CUSTOM, RUNNER V8 Y V10 LUJO PREMIUM B-200 PANEL, D-100 CLUB CAB, D-150 CLUB CAB, D-250 RAM QUAD CAB	2002 1986 1985 1985 1985 1990 1998 2002 1992 1998 1979 2002	2002 1992 1989 1989 1989 1992 1999 2002 1992 1999 1992 2002
4	A2-28-357	YUGO SOLDABLE 1310	CHEVROLET FORD CHRYSLER	SILVERADO 1500, F-150, RAM 1500	1990	2016
5	A2-28-427	YUGO SOLDABLE 1310	CHRYSLER FORD GM	SILVERADO 1500, F-150, RAM 1500	1990	2016
6	A2-28-307X	YUGO SOLDABLE	NISSAN	NISSAN NP300 D22	1994	2012
7	A3-28-457	YUGO SOLDABLE 1410/4	CHRYSLER FORD GM	SILVERADO 2500, F-250, RAM 2500	1990	2016
8	A3-28-557	YUGO SOLDABLE 1410/31/2"	CHRYSLER FORD GM	SILVERADO 2500, F-250, RAM 2500	1990	2016
9	A3-28-97	YUGO SOLDABLE 1410/3	CHRYSLER FORD GM	SILVERADO 2500, F-250, RAM 2500	1990	2016
10	A3-28-507 (Continúa)	YUGO SOLDABLE 1410/1480	CHRYSLER DINA MERCEDES BENZ	600, PD-600, PD-800 D-600 CAMIÓN ESTACAS D-600 CAMIÓN VOLTEO GASOLINA RAM 6500 GASOLINA D-600 Y PD-600 221" D.E. ACD-900 D-600, RAM 6500 GAS Y GASOLINA DCD-900 240" D.E D-600 Y PD-600 221" Y 240" D.E. D-600 RAM 6500 A GASOLINA D-600 221" D.E. TRANS. IMPORTADA D-600 Y PD-600 221" D.E. TRANSMISIÓN IMPORTADA ACD-900, D600, PD-600, PD800 D-600, RAM 6500 A GASOLINA Y GAS 531-K7/4, 541, 542 NAVISTAR, 5312-G2, 5316-G, 5317-G 5121-M1, 5321-M3, 5323-M4, 5325-M, 5327-M, 5317-M 433-153-OF DPD 2010 333-110 DPED 2016 531-K7, 541, 542, NAVISTAR D 641/001, 5312-G, 524-M 5312-G 5312-G1, 5316-G, 5317-M, 5321-M3 5323-M4 531-K7/4, 541, 542 NAVISTAR, 5151-M1, 5232-M4, 5317-M 5321-M3, 5323-M4, 5325-M, 5327-27 DPD-2016 433-153-OF S-1834 F-1114/39 F-1114/39 LK-1314/3460	1980 1992 1992 1998 1973 1977 1998 1977 1981 1998 1998 1981 1998 1981 1981 1981 1998 1988 1988 1988 1999 1990 2002 1988 1988 1988 1988 1988 1999 1987 1989	1985 1998 1998 1998 1985 1981 1998 1979 1995 1998 1981 1981 1992 1998 1989 1989 2002 1993 2002 1989 1999 1999 1989 1989 2002 1998 1989 1991

Serie 	Diámetro de Cubo 	Centro de Cruceta a Base Soldable 	Spam 	Diámetro de Cruceta 	Aplicación de Cruceta 
1310	2.875	1.688	3.469	1.062	A-153X
1310	1.844	1.690	3.469	1.062	A-153X
1310	3.344	1.688	3.469	1.062	A-153X
1310	2.752	1.466	3.334	1.071	A-200X
1410	3.844	1.875	4.438	1.188	A-160X
1410	3.344	2.125	4.438	1.188	A-160X
1410	2.844	2.125	4.438	1.188	A-160X
1480	3.844	2.031	4.438	1.375	A-188X







Serie 	Diámetro de Cubo 	Centro de Cruceta a Base Soldable 	Spam 	Diámetro de Cruceta 	Aplicación de Cruceta 
1480	3.844	2.031	4.438	1.375	A-188X
1480	3.344	2.031	4.438	1.375	A-188X
1550	3.321	2.188	5.250	1.375	A-155X



Yugo Soldable

No. Fila #	Número de Parte Autopar	Descripción 	Armadora 	Aplicación 	Año Inicial 70	Año Final 19
12	(Cont.) A4-28-307	YUGO SOLDABLE 1550	CHRYSLER DINA FORD GM MERCEDES BENZ	F-1317/60C/60B F-1521/ 60C L1517/5900 L-1517/59; L-1571/52 L-1317-52 F-1521/52 F-2121/57 F-317/52 F-1521/52 F-1317/60C760B75-1521760 F-1317770B L-1317/52 REDILAS SL-1521/52 REDILAS L-2121/54 REDILAS S-1834 F-1517/60 REFRESCO L-1517/900 L-1517/525 L-1317/3460 L-1317/5250 F-1118/52B L-1318-60B L-1517/52 L-1517/59 L-1317-52 L-1317/34 F-1121/52B F-1321/60B F-1317 AUTOBÚS S-1833; S-1834 F-1114/39-50; S-1834 F-1314 S-1834 F-1317/52 F-1521/52 S-1953; S-1954 Y S-1954T; SM-1954 F-1521/52 F-212/57, L-1317, L-1521 TM- 4021 - UD	1989 1992 1989 1989 1989 1989 1989 1989 1989 1989 1989 1987 1987 1985 1989 1989	1992 1992 1991 1991 1991 1991 1991 1991 1991 1991 1991 1992 1992 1987 1987 1989 1989
13	A5-28-327	YUGO SOLDABLE 1610	FORD KENWORTH MERCEDES BENZ INTERNATIONAL	B800 (237") DIESEL B800 (189") DIESEL B800 (153") DIESEL T-300 CAMIONES CLASE 6 CHASIS OSH-MEX AUTOBÚS V9 MODIFICADO L121/46; MBO-1417/60 MBO-1419/60; L-1417/52 LK-1417/34; L-1617/59 L-1217/46; L-1217/52 L-1417/52 L-1419/52 LK-1417/34 LK1419-34; L-1617/59 L-1417/59; MBO-1017/44 MBO-1217/52; MBO-1217/60/OMCS1/OMCS4 F160, F170 OMC/OMB L-1217/46; MB01417/60 MBO 141760 MBO 141760/60 FL60, FL70 L-1217/46 L-1217/52, L-1417/52, L-1419-52 L-1617/54, L-1417/59; MBO-1017/44; MBO-1217/52 LK1417/34, LK-1419/34; MBO-1417/52 4700 4700FB, 4700 FSC	1994 1994 1994 1994 1996 1994 1989 1989 1993 1993 1993 1997 1993 1989 1997 1993 1995 2002	1998 1998 1998 2002 1998 1995 1992 1992 1998 1998 1998 1998 1998 1992 2002 2002 2002 2002 2002 2002 2002 2002
14	A6-28-347 (Continúa)	YUGO SOLDABLE 1700-1710	DINA KENWORTH VOLVO MERCEDES BENZ INTERNATIONAL	CITUS D 1625 D 1626 DC 5225/*DC 5221 DPC 3119/DPX 3119 CABOVER DPD 3119 DC 5225/DC 5221 CHASIS CABINA 751-270 CHASIS CABINA Q651 421, Q651, 001 T-450 TRACTOCAMIÓN T-800 TRACTOCAMIÓN T-300 CLASE 7 W9244, T-600 W9244A TRACTOCAMIÓN T-450 TRACTOCAMIÓN T-800 TRACTOCAMIÓN T-300 CLASE 7 M-200; S-500B AUTO; S-500T; S-501T TROLEBÚS; S-502M AUT. AUTOBÚS 2030, 5000 STD. TROLEBÚS SITIBUS	1994 1999 1999 1999 2002 2002 1999 1991 1990 1979 1979 1994 1987 1987 1987 1990 1990 1978 1980 1994	1998 2002 2001 2002 2002 2002 2002 1998 1998 2002 2002 2002 2002 2002 2002 2002 2002 1985 1981 1995







Nota: Todas las Medidas son en Pulgadas

Serie 	Diámetro de Cubo 	Centro de Cruceta a Base Soldable 	Spam 	Diámetro de Cruceta 	Aplicación de Cruceta 
1550	3.321	2.188	5.250	1.375	A-155X
1610	3.734	3.000	5.312	1.875	A-279X A-674X
1710	3.734	3.031	6.094	1.938	A-280X A-675X





YUGO SOLDABLE



Yugo Soldable

No. Fila #	Número de Parte Autopar	Descripción 	Armadora 	Aplicación  	Año Inicial 	Año Final 
14	(Continúa) A6-28-347	YUGO SOLDABLE 1700-1710	DINA KENWORTH VOLVO MERCEDES BENZ INTERNATIONAL	FL/96 TM 96 CAMIÓN PETROLERO; DC-9964, DC-102264 MBO 162/60 L-15521/5250 L-2121/54 L-2121/5400 MBO-1621/70 L-1617/59; L-1817/46 FL80 CAMIÓN PETROLERO DC-8964 4900; 4900 6X4, 4900 6X2 TRAILERS DEL NORTE R-22 Y TM-41 14 FD	1975 1990 1990 1990 1993 1993 1997 1975 1995 1979 1979	1979 1998 1998 1998 1998 1998 2002 1979 2002 1981 1981
15	A6.5-28-117	YUGO SOLDABLE 1810/4 1/2	KENWORTH VOLVO MERCEDES BENZ INTERNATIONAL	T-450 TRACTOCAMIÓN T-800 TRACTOCAMIÓN PREMIER SERIE 50 AUTOBÚS 2092 AUTOBÚS ARTICULADO V-18 DC-10264 F-2574 SF-2574 REVOLVEDORA; F-2575 TRACTO CAMIÓN CAMIÓN PETROLERO DC-9964 9200 R-22 MOT. NIC-350 44,000 LBS. R-22 TRANAM. SPICER DIF. EATON R-22 TRACTOCAMIÓN 5A RUEDA PEÑA 350 TRATOCAMIÓN MACK	1979 1979 1991 1993 1994 1975 1980 1984 1975 1995 1979 1981 1985 1979 1981	2002 2002 2002 2002 2002 1979 1983 1989 1979 1998 1979 1981 1987 1981 1981
16	A170-28-17	YUGO SOLDABLE SPL170	KENWORTH VOLVO MERCEDES BENZ INTERNATIONAL	T-800 TRACTOCAMIÓN PREMIER SERIE 50 AUTOBÚS 2092 AUTOBÚS ARTICULADO V-18 TRATOCAMIÓN MACK	2002 2002 2002 2002 2002	2016 2016 2016 2016 2016
17	A250-28-17	YUGO SOLDABLE SPL250	KENWORTH VOLVO MERCEDES BENZ INTERNATIONAL	T-800 TRACTOCAMIÓN PREMIER SERIE 50 AUTOBÚS 2092 AUTOBÚS ARTICULADO V-18 TRATOCAMIÓN MACK	2002 2002 2002 2002 2002	2016 2016 2016 2016 2016







Nota: Todas las Medidas son en Pulgadas

Serie 	Diámetro de Cubo 	Centro de Cruceta a Base Soldable 	Spam 	Diámetro de Cruceta 	Aplicación de Cruceta 
1710	3.734	3.031	6.094	1.938	A-280X A-675X
1810	4.234	3.375	7.547	1.938	A-281X A-676X
SPL170	4.750	4.733	6.024	2.166	ASPL170X
SPL250	4.750	4.094	5.984	2.362	ASPL250X









YUGO DESLIZANTE











Yugo Deslizante

No. Fila #	Número de Parte Autopar	Descripción 	Armadora 	Aplicación   	Año Inicial 	Año Final 
1	A2-M3-003X	YUGO DESLIZANTE 1280-1310	NISSAN CHRYSLER	DATSUN PICK UP CORTO CAJA MET. Y ESTACAS DATSUN PICK UP LARGO CAJA MET. ESTACAS DOBLE CABINA DATSUN VAN TRUCK DATSUN PICK UP CABINA CAJA MET. LARGO EXP W-150 PICK-UP (4X4) 4 VELOCIDADES W-250 PICK UP (4X4) 4 VELOCIDADES RAM CHARGER SPORT 4 VEL. (4X4) W-150 PICK UP RAM 2500 4X2 CUSTOM, RUNNER V8 Y V10 B-200 PANEL, D-100 CLUB CAB, D-150 CLUB CAB, D-250 RAM QUAD CAB	1985 1985 1985 1985 1985 1985 1985 1985 1990 1998 1979 2002	1992 1992 1992 1992 1989 1989 1989 1992 1999 1992 2002
2	A2-3-12051X	YUGO DESLIZANTE 1330	GM	C-109 & M30, SUBURBAN AUT. R-109 C-109-06 SUBURBAN MANUAL C15 AUTOMÁTICA C20 CHEYENE AUTO.	1994 1992 1995 1997	1998 1992 1995 2002
3	A3-3-118KX	YUGO DESLIZANTE (C/ CUBREPOLVO) 1410	CHRYSLER FORD GM	D-350, CB-300, D-300, D-350, PD-600 RAM 3500 4X2, CUSTOM Y LUJO F350, B600 Años 80-98 CS-517 Y SS-52502, CS-61703 SS-525, CS-52003 4VEL. CS-61703 4 VEL., CS-61703 5 VEL., CS-62003 4 VEL. CS-62003 5 VEL. C-600 167" D.E. 5 VEL. 6 CIL. 24/25,500 LBS. C-6D042 167" D.E. 5 VEL. 8 CIL. 24/25,500 LBS. C-6D042 189" D.E. 5 VEL. 6 CIL. 24/25,500 LBS. C-6D042 189" D.E. 5 VEL. 8 CIL. 24/25,500 LBS. CS-61403 18,500 LBS. P-31402 133" D.E. 11,300 LBS. R-300 ESTACAS STD. C-30 STD. ESTACAS CHASIS CAB. MICROBÚS C-35 CUSTOM, P30 CHEYENE, P70 DIESEL STD. P30 V8 GASOLINA STD. KODIAK C-60 GASOLINA AUTOMÁTICO C-31003 135.5" D.E. 4 VEL. EJE IMPORTADO	1979 1998 1977 1977 1977 1977 1980 1980 1980 1980 1982 1987 1992 1999 2002 1999 1979	2002 2002 1979 1979 1979 1979 1985 1985 1985 1985 1992 1992 2002 2002 2002 1983
4	A3-3-2041KX	YUGO DESLIZANTE (C/CUBREPOLVO) 1410	CHRYSLER FORD GM	D-350, CB-300, D-300, D-350, PD-600 RAM 3500 4X2, CUSTOM Y LUJO F350, B600 Años 80-98 CS-517 Y SS-52502, CS-61703 SS-525, CS-52003 4VEL. CS-61703 4 VEL., CS-61703 5 VEL., CS-62003 4 VEL. CS-62003 5 VEL. C-600 167" D.E. 5 VEL. 6 CIL. 24/25,500 LBS. C-6D042 167" D.E. 5 VEL. 8 CIL. 24/25,500 LBS. C-6D042 189" D.E. 5 VEL. 6 CIL. 24/25,500 LBS. C-6D042 189" D.E. 5 VEL. 8 CIL. 24/25,500 LBS. CS-61403 18,500 LBS. P-31402 133" D.E. 11,300 LBS. R-300 ESTACAS STD. C-30 STD. ESTACAS CHASIS CAB. MICROBÚS C-35 CUSTOM, P30 CHEYENE, P70 DIESEL STD. P30 V8 GASOLINA STD. KODIAK C-60 GASOLINA AUTOMÁTICO C-31003 135.5" D.E. 4 VEL. EJE IMPORTADO	1979 1998 1977 1977 1977 1977 1980 1980 1980 1980 1982 1987 1992 1999 2002 1999 1979	2002 2002 1979 1979 1979 1979 1985 1985 1985 1985 1992 1992 2002 2002 2002 1983

Nota: Todas las Medidas son en Pulgadas

 Serie	 Estrías	 Centro de Cruceta a Base	 Centro de Cruceta a Base de "U"	 Span	 Diámetro de Cruceta	 Tipo	 Aplicación de Cruceta
1280 1310	26	6.76	1.0	3.875	1.097	SR	A-213X
1330	26	6.760	1.000	3.875	1.062	SR	A-213X
1410	16	6.500	1.156	4.438	1.188	SR	A-160X
1410	16	5.250	1.156	4.438	1.188	SR	A-160X

Nota: SR: Sujesión con seguros. BP: Sujesión con tornillos.

 Serie	 Estrías	 Centro de Cruceta a Base	 Centro de Cruceta a Base de "U"	 Spam	 Diámetro de Cruceta	 Tipo	 Aplicación de Cruceta
1480	16	6.812	1.312	4.438	1.375	SR	A-188X
1550	16	6.875	1.375	5.250	1.375	SR	A-155X
1610	16	10.812	3.188	5.312	1.875	BP	A5-279X A5-674X









Nota: SR: Sujesión con seguros. BP: Sujesión con tornillos.

YUGO DESLIZANTE



Yugo Deslizante

No. Fila #	Número de Parte Autopar	Descripción 	Armadora 	Aplicación 	Año Inicial 70	Año Final 19
7	(Cont.) A5-3-2261 KX	YUGO DESLIZANTE (C/CUBREPOLVO) 1610	FORD GM VOLVO MERCEDES BENZ INTERNATIONAL	L121/46; MBO-1417/60 MBO-1419/60; L-1417/52 LK-1417/34; L-1617/59 L-1217/46; L-1217/52 L-1417/52 L-1419/52 LK-1417/34 LK1419-34; L-1617/59 L-1417/59; MBO-1017/44 MBO-1217/52; MBO-1217/60/OMCS1/OMCS4 F160, F170 OMC/OMB 4700	1989 1989 1993 1993 1993 1997 1993 1995	1992 1992 1998 1998 1998 1998 1998 2002
8	A6-3-2651KX	YUGO DESLIZANTE (C/CUBREPOLVO) 1710	KENWORTH VOLVO MERCEDES BENZ	T-450 TRACTOCAMIÓN T-800 TRACTOCAMIÓN SITIBUS FL/96 TM F180	1987 1990 1994 1996 1997	2002 2002 1995 1996 1998
9	A6-3-2671KX	YUGO DESLIZANTE (C/CUBREPOLVO) 1710	DINA KENWORTH VOLVO MERCEDES BENZ INTERNATIONAL	321-C1, 321-C2, 321 C3, 321 C3/1, 661-C1, 661-G3/1, /2, /3 661-G3/1, 661-G3/2, 661-G3/3, 661-G3/5 661/C1/1, 661-G3/6 661-G3/5, 661-G3/6 W9244, T-600 T-300 CLASE 7 S-1500 S-1500 S-1502 M-200; S-500B AUTO; S-500T; S-501T TROLEBÚS; S-502M AUT. AUTOBÚS 2030, 5000 STD. TROLEBÚS CAMIÓN PETROLERO; DC-9964, DC-102264 MBO 162/60 L-15521/5250 L-2121/54 L-2121/5400 MBO-1621/70 L-1617/59; L-1817/46 FL80 4900 4900 6 X 4 R-22 TRACTOCAMIÓN 5A RUEDA R-22 Y TM-4114 FD	1974 1975 1982 1992 1987 1994 1979 1982 1982 1982 1978 1980 1975 1990 1990 1993 1993 1997 1995 1997 1979	1981 1984 1983 1998 2002 2002 1981 1981 1979 1998 1998 1998 1998 1998 2002 2002 1981 1981
10	A6-3-3441KX	YUGO DESLIZANTE (C/CUBREPOLVO) 1710	MERCEDES BENZ INTERNATIONAL	FLD 112 (29T) FLD 112 (CANACAR) 4900 6X4 TRAILERS MONTERREY TRACTO REVOLVEDORA 4964	1997 1997 1997 1980 1977	2002 1997 2002 1989 1981
11	NUEVO A6.3-3-41KX	YUGO DESLIZANTE 1760	MACK	GRANITE	2002	2015
12	A6.5-3-1371KX (Continúa)	YUGO DESLIZANTE (C/CUBREPOLVO) 1810	DINA KENWORTH VOLVO MERCEDES BENZ	74000, 74300, 94310, 74310, 94370, CLASE 8 V3E CEMEX 94000, CLASE 8 T-450 TRACTOCAMIÓN T-800 TRACTOCAMIÓN AUTOBÚS FORANEO PREMIER SERIE 50 AUTOBÚS 2092 AUTOBÚS ARTICULADO V-18 DC-10264 F-2574 SF-2574 REVOLVEDORA; F-2575 TRACTO CAMIÓN	1992 1989 1999 1987 1987 1987 1988 1991 1993 1994 1975 1980 1984	1998 2002 2002 1992 2002 2002 1994 2002 2002 2002 1979 1983 1989

Serie 	Estrías 	Centro de Cruceta a Base 	Centro de Cruceta a Base de "U" 	Spam 	Diámetro de Cruceta 	Tipo 	Aplicación de Cruceta 
1610	16	10.812	3.188	5.312	1.875	BP	A5-279X A5-674X
1710	16	11.688	2.438	6.094	1.938	BP	A-280X A-675X
1710	16	9.594	1.719	6.094	1.938	BP	A-280X A-675X
1710	16	12.719	3.219	6.094	1.938	BP	A-280X A-675X
1760	16	9.250	2.922	7.000	1.938	BP	A-677X A-407
1810	16	11.875	2.375	7.547	1.938	BP	A-281X A-676X

Nota: SR: Sujesión con seguros. BP: Sujesión con tornillos.

YUGO DESLIZANTE / YUGO DESLIZANTEPOR APLICACIÓN



Yugo Deslizante

No. Fila	Número de Parte	Descripción	Armadora	Aplicación	Año Inicial	Año Final
#	Autopar					
12	(Cont.) A6.5-3-1371KX	YUGO DESLIZANTE (C/CUBREPOLVO) 1810	DINA KENWORTH VOLVO MERCEDES BENZ	FLD120, (CLASE 8) R-22 MOT. NIC-350 44,000 LBS. R-22 TRANAM. SPICER DIF. EATON R-22 TRACTOCAMIÓN 5A RUEDA TRATOCAMIÓN MACK	1995 1979 1981 1985 1981	1998 1979 1981 1987 1981
13	A90-3-41X	YUGO DESLIZANTE SPL 90	VW, INTERNATIONAL	VOLKSBUS, 3100 FE/SCD, 3000 RE	2006	2016
14	A250-82-21X	YUGO DESLIZANTE SPL 250	KENWORTH VOLVO MERCEDES BENZ INTERNATIONAL	T-800 TRACTOCAMIÓN PREMIER SERIE 50 AUTOBÚS 2092 AUTOBÚS ARTICULADO V-18 TRATOCAMIÓN MACK	2002 2002 2002 2002 2002	2016 2016 2016 2016 2016

Yugo Deslizante por Aplicación

No. Fila	Número de Parte	Descripción	Armadora	Aplicación	Año Inicial	Año Final
#	Autopar					
1	AYD103	YUGO DESLIZANTE	DODGE	H-100	2003	2010
2	AYN104	YUGO DESLIZANTE	NISSAN	CABSTAR	2008	2011
3	AYN100	YUGO DESLIZANTE	NISSAN	URVAN 2.4 L	2000	2008
4	AYT106	YUGO ESPIGA INTERMEDIA	TOYOTA	HILUX	2004	2010
5	AYF108	YUGO DESLIZANTE	RANGER	ARGENTINA	2005	2005
6	AYN109	YUGO DESLIZANTE TRANS.	NISSAN	NP300	2008	2016







Nota: Todas las Medidas son en Milímetros

Serie	Estrías	Centro de Cruceta a Base	Centro de Cruceta a Base de "U"	Spam	Diámetro de Cruceta	Tipo	Aplicación de Cruceta
1810	16	11.875	2.375	7.547	1.938	BP	A-281X A-676X
SPL90	30	8.250	1.750	5.375	1.625	SR	ASPL90X
SPL250	38	11.771	1.643	5.988	2.362	SR	ASPL250X









Estrías	Diámetro Alojamiento de Taza (mm)	Altura (mm)	Spam (mm)	Aplicación de Cruceta
25	27	155	87.5	A-500X
21	27	226.7	82.48	A-509X
28	27	171.2	71.1	A-501X
26	27	107.14	98.68	A-502X
27	27.18	194.55	90.58	A-213X
24	27.2	177	88.05	A-252X



Espiga

No. Fila	Número de Parte	Descripción	Armadora	Aplicación	Año Inicial	Año Final
#	Autopar			 		
1	A2-M40-004	ESPIGA SOLDABLE 1310	CHRYSLER FORD	T-300 D-100 4 VELOCIDADES 6 CILINDROS D-100 D-4150 4 VELOCIDADES 8 CILINDROS D-1500 6 CILINDROS 4 VELOCIDADES D-150 PICK UP 8 CILINDROS 4 VELOCIDADES RAM 1500 4X2 CUSTOM, RUNNER V8 D-100, D-150 TRANSMISIÓN IMPORTADA D-150 EJE IMPORTADO D-150 8 CILINDROS TRANSMISIÓN IMPORTADA W-150 PICK-UP (4X4) 4 VELOCIDADES W-250 PICK UP (4X4) D-150 PICK UP F/B-100 116 4 VEL. 5/500 LBS. F-150 4 VEL. 6.100 LBS. F/B-150 4 VEL. F-150 4 VEL. F/B-200 4 VEL. F 250 STD	1993 1976 1977 1981 1985 2002 1979 1981 1981 1985 1985 1992 1979 1980 1984 1987 1987 1984	1998 1980 1984 1992 1991 2002 1984 1981 1986 1986 1986 1992 1983 1984 1997 1996 1997 1997
2	A2-M53-003	ESPIGA INTERMEDIA 1310	CHRYSLER	RAM 2500 4X2 CUSTOM, RUNNER V8, V10 LUJO, PREMIUM RAM QUAD CAB D-250 PICK UP (4X2)	1998 2002 1992	1999 2002 1992
3	A3-M53-008	ESPIGA INTERMEDIA 1410	FORD GM RAM	Ford F-350 SUPER DUTY, GMT 455, F-450 F-550, GM HD3600, Ram 4000	2000	2016
4	A3-40-1901	ESPIGA SOLDABLE 1410	FORD GM RAM	Ford F-350 SUPER DUTY, GMT 455, F-450 F-550, GM HD3600, Ram 4000	2000	2016
5	A3-40-1571	ESPIGA SOLDABLE 1480	FORD GM RAM	Ford F-350 SUPER DUTY, GMT 455, F-450 F-550, GM HD3600, Ram 4000	2000	2016
6	A5-40-1051	ESPIGA SOLDABLE 1610	FORD KENWORTH VOLVO MERCEDES BENZ INTERNATIONAL	B800 (237") DIESEL B800 (189") DIESEL B800 (153") DIESEL T-300 CLASE 6 CHASIS OSH-MEX L121/46; MBO-1417/60 MBO-1419/60 L-1417/52 L-1217/46; L-1217/52 L-1417/52 L-1419/52 LK-1417/34 LK1419-34; L-1617/59 L-1417/59; MBO-1017/44 MBO-1217/52; MBO-1217/60/OMCS1/OMCS4 4700	1994 1994 1994 1994 1996 1996 1989 1993 1996 1993 1995	1998 1998 1998 2002 1998 1998 1992 1998 1998 1998 2002
7	A6-40-541 (Continúa)	ESPIGA SOLDABLE 1710	DINA KENWORTH VOLVO MERCEDES BENZ INTERNATIONAL	321-C1, 321-C2, 321 C3, 321 C3/1, 661-C1, 661-G3/1, /2, /3 661-G3/1, 661-G3/2, 661-G3/3, 661-G3/5 661/C1/1, 661-G3/6 661-G3/5, 661-G3/6, 661-G3/5, 661-G3/6 861-K1 14 VEL. 74310, 74000, 74300, 94370 W9244, T-600 T-450 TRACTOCAMIÓN T-800 TRACTOCAMIÓN T-300 CLASE 7 M-200; S-500B AUTO; S-500T; S-501T TROLEBÚS; S-502M AUT. CAMIÓN PETROLERO; DC-9964, DC-102264 MBO 162/60 L-15521/5250 L-2121/54 L-2121/5400 MBO-1621/70	1974 1975 1982 1992 1979 1992 1987 1987 1987 1994 1978 1975 1990 1990 1993	1981 1984 1983 1998 1992 1998 2002 2002 2002 2002 1985 1979 1998 1998 1998





Nota: Todas las Medidas son en Pulgadas

 Serie	 Estrías	 Diámetro Mayor	 De Estriado a Base Soldable	 Largo de Estriado	 De Estriado a Radio	 Diámetro de Cubo	 Glidecoat
1310	16	1.373	6.620	2.250	5.880	3.345	SI
1310	16	1.374	7.067	4.429	6.024	2.880	SI
1410	16	1.498	7.371	5.180	6.327	3.845	SI
1410	16	1.500	6.440	2.500	5.610	2.845	SI
1480	16	1.562	6.750	3.000	5.810	3.345	SI
1610	16	2.000	9.844	3.500	8.781	3.743	SI
1710 1760	16	2.500	9.250	4.000	8.250	3.743	SI





ESPIGA / CAMISA



Espiga

No. Fila #	Número de Parte Autopar	Descripción 	Armadora 	Aplicación 	Año Inicial 	Año Final 
7	(Cont.) A6-40-541	ESPIGA SOLDABLE 1710	DINA KENWORTH VOLVO MERCEDES BENZ INTERNATIONAL	L-1617/59; L-1817/46 FL112 (24T) FL112 (29T) 4900 4900 4900 6 X 4 TRAILERS DEL NORTE R-22 Y TM-41 14 FD	1993 1997 1997 1995 1997 1997 1979 1979	1998 1998 1998 1996 2002 2002 1981 1981
8	A6-40-521	ESPIGA DESLIZANTE 1710	KENWORTH INTERNATIONAL	T-450 TRACTOCAMIÓN T-800 TRACTOCAMIÓN SITIBUS FL/96 TM 4900 6X4	1987 1990 1994 1996 1997	2002 2002 1995 1996 2002
9	A6.5-40-191	ESPIGA SOLDABLE 1810	DINA KENWORTH VOLVO MERCEDES BENZ	AUTOBÚS F2-300 ESCORPION VIAGGIO 850 AUTOBÚS T-450 TRACTOCAMIÓN T-800 TRACTOCAMIÓN PREMIER SERIE 50 AUTOBÚS 2092 AUTOBÚS ARTICULADO V-18 DC-10264 F-2574 SF-2574 REVOLVEDORA; F-2575 TRACTO CAMIÓN R-22 MOT. NIC-350 44,000 LBS. R-22 TRANAM. SPICER DIF. EATON R-22 TRACTOCAMIÓN 5A RUEDA PEÑA 350	1993 1993 1993 1987 1987 1991 1993 1994 1975 1980 1984 1979 1981 1985 1979	1998 1998 1998 2002 2002 2002 2002 2002 1979 1983 1989 1979 1981 1987 1981

Camisa

No. Fila #	Número de Parte Autopar	Descripción 	Armadora 	Aplicación 	Año Inicial 	Año Final 
1	A250-55-31X	CAMISA SPL250	KENWORTH VOLVO MERCEDES BENZ INTERNATIONAL	T-800 TRACTOCAMIÓN PREMIER SERIE 50 AUTOBÚS 2092 AUTOBÚS ARTICULADO V-18 TRATOCAMIÓN MACK	2002 2002 2002 2002 2002	2016 2016 2016 2016 2016

Nota: Todas las Medidas son en Pulgadas

Serie	Estrías	Diámetro Mayor	De Estriado a Base Soldable	Largo de Estriado	De Estriado a Radio	Diámetro de Cubo	Glidecoat
1710 1760	16	2.500	9.250	4.000	8.250	3.743	SI
1710 1760	16	2.500	10.562	4.000	9.562	3.743	SI
1810	16	3.000	11.250	4.500	10.031	4.242	SI







Serie	Estrías	Diámetro Mayor	Diámetro Menor	Diámetro de Cubo	De Base Soldable a Estriado
SPL 250	38	4.15	3.657	4.732	6.909

ESPIGA INTERMEDIA



Espiga Intermedia

No. Fila #	Número de Parte Autopar	Descripción 	Armadora 	Aplicación 	Año Inicial 	Año Final
1	A2-M53-016X	ESPIGA	NISSAN	NP 300 D22	2008	2016
2	A3-53-1811	ESPIGA INTERMEDIA 1410	CHRYSLER GM	D-600 221" D.E. Y P.D. -600 221" D.E. D-600 221" TRANSMISIÓN IMPORTADA D-600 Y PD-600 221" D.E. TRANS. IMPORTADA CS-517 YSS-52502, CS-51703 Y SS-525, CS-520034 VEL. CS-61703 4 VEL., CS-61703 5 VEL., CS-62003 4 VEL. CS-62003 5 VEL. CS-62502 C-600 167" D.E. 5 VEL. 6 CIL. 24/25,500 LBS. C-6DO42 167" D.E. 5 VEL. 8 CIL. 24/25,500 LBS. C-6DO42 189" D.E. 5 VEL. 8 CIL. 24/25,500 LBS.	1974 1979 1980 1977 1977 1977 1980 1980 1980	1981 1980 1980 1979 1979 1979 1979 1985 1985 1985
3	A4-53-361	ESPIGA INTERMEDIA 1410	DINA MERCEDES BENZ	631-M CHASIS CABINA 500/552 Q-552/D551 S-1833 F-1317/60C F-1521/60C; S-1953 F-1517/60 REFRESCO; F-1317/706 F-321/706 S-1833 F-1317/60C F-1521/60C; S-1953 F-1517/60 REFRESCO; F-1317/706 F-321/706	1983 1990 1989 1987 1989 1987 1989	1983 1990 1998 1992 1989 1992 1989
4	A3-53-1741	ESPIGA INTERMEDIA 1410	CHRYSLER FORD GM	REDILAS GASOLINA RAM 3500 4X2 CUSTOM, LUJO D-350 PICK UP PASAJEROS AUTOMÁTICA F-350, B-600 C30, CS-51403, CS 61403 P-30 C-6D042 149" D.E. 6 CIL. 24 A 25,500 LBS. C-6D042 167" D.E. 4 Y 5 VEL. 24 A 25,500 LBS. C-35 CUSTOM, P30, CHEYENE, P-30 STD. V8 GAS.	1986 1998 1986 1980 1991 1991 1983 1983 1999	2002 2002 1987 1998 1996 1996 1985 1985 2002
5	A3-53-1191	ESPIGA INTERMEDIA 1410	CHRYSLER DINA MERCEDES BENZ	D-600, PD-600, PD-800 D-600 CAMIÓN ESTACAS D-600 CAMIÓN VOLTEO GASOLINA RAM 6500 GASOLINA D-600 Y PD-600 221" D.E. ACD-900 531-K7/4, 541, 542 NAVISTAR, 5312-G2, 5316-G, 5317-G 5318-G 5121-M1, 5321-M3, 5323-M4, 5325-M, 5327-M, 5317-M 433-153-OF CABOVER D433-160 DPD 2010 333-110 DPED 2016 S-1834 F-1114/39 F-1114/39 LK-1314/3460 F-1114/50 L1114/4600 L114/526-52B L1314/5250; F-1314/60B/60C AUTOBÚS F1514/60 L-1314/5900	1980 1992 1992 1998 1973 1977 1988 1988 1988 1993 1999 1990 2002 1990 2002 1987 1989 1989 1991 1989 1992 1990	1985 1998 1998 1998 1985 1981 1989 1989 1989 1998 2002 1993 1999 1993 1991 1991 1992 1993 1991
6	A4-53-61 (Continúa)	ESPIGA INTERMEDIA 1480	DINA FORD GM MERCEDES BENZ	41417500 AUT. 631-K3/1, 631-K3/2, 631-K3, 641 NAVISTAR, 6611-G, 6711-J 551/471/13375/475 451-188/455-2060F DPX 2817/DC 3117 DPC 3117/DPX 3117 F700 (157") GASOLINA / GAS F700 (189") GASOLINA / GAS F780 (237") DIESEL KODIAK C-60 GASOLINA AUTO. KODIAK WB 211", C-70 GASOLINA STD. S-1834; F-1317/52 F-1521/52; S-1953; SM-1954	1994 1973 1989 1989 1999 1999 1994 1994 1994 1999 1999 1987	1998 1985 1995 1998 2002 2002 1998 1998 1998 2002 2002 1998 1998 1998 2002 2002 1989

Serie 	Estrías 	Diámetro Mayor en Estriado 	Diámetro para Balero 	De Base Soldable a Estriado 	Largo de Estriado 	Diámetro de Cubo 
N/A	16	1.373	1.575	7.772	3.055	2.632
1410	10	1.500	1.574	4.000	1.940	2.845
1410	10	1.500	1.574	4.031	2.000	3.321
1410	16	1.500	1.575	7.060	4.440	2.845
1480	16	1.562	1.575	8.531	5.938	3.845
1480	16	1.750	1.772	8.562	5.938	3.321





ESPIGA INTERMEDIA



Espiga Intermedia

No. Fila #	Número de Parte Autopar	Descripción 	Armadora 	Aplicación 	Año Inicial 	Año Final
6	(Cont.) A4-53-61	ESPIGA INTERMEDIA 1480	DINA FORD GM MERCEDES BENZ	S-1954; S-1954T F-1221/57; F-1317/52 F1521/52 S-1834 KL-1317/3460 KL-1317/34 F-1118/52B F-1121/52B LK-1317/34; F-1121/526	1985 1989 1989 1990 1992	1987 1989 1991 1991 1992
7	A3-53-1821	ESPIGA INTERMEDIA 1480	FORD GM DODGE	F-350, SILVERADO C35 RAM 3500	2000	2016
8	A6-53-201	ESPIGA INTERMEDIA 1710	DINA	CITUS D 1625 D 1626 DC 5225/*DC 5221 DPC 3119/DPX 3119 CABOVER DPD 3119 DC 5225/DC 5221 661-G1 PETROLERO, 661-G3/1, 661-G3/2 661-G3/3, 661-G3/6, 6510-J, 6510-J1 CHASIS CABINA Q651 421, Q651, 001	1994 1999 1999 1999 1999 2002 2002 1999 1974 1981 1990	1998 2002 2001 2002 2002 2002 2002 2002 1980 1985 1992
9	A6-53-311	ESPIGA INTERMEDIA 1710	KENWORTH MERCEDES BENZ INTERNATIONAL	T-450 TRACTOCAMIÓN T-800 TRACTOCAMIÓN MB BOXER 904,924,906,926 4700 SCD,3300 CE	1980 1980 2004 2004	2016 2016 2016 2016
10	A5-53-191	ESPIGA INTERMEDIA 1810	KENWORTH MERCEDES BENZ INTERNATIONAL	T-450 TRACTOCAMIÓN T-800 TRACTOCAMIÓN MB BOXER 904,924,906,926 4700 SCD,3300 CE	1980 1980 2004 2004	2016 2016 2016 2016
11	A6.5-53-91	ESPIGA INTERMEDIA 1810	KENWORTH MERCEDES BENZ INTERNATIONAL	T-450 TRACTOCAMIÓN T-800 TRACTOCAMIÓN MB BOXER 904,924,906,926 4700 SCD,3300 CE	1980 1980 2004 2004	2016 2016 2016 2016
12	A250-53-11	ESPIGA INTERMEDIA SPL250	KENWORTH VOLVO MERCEDES BENZ INTERNATIONAL	T-800 TRACTOCAMIÓN PREMIER SERIE 50 AUTOBÚS 2092 AUTOBÚS ARTICULADO V-18 TRATOCAMIÓN MACK	2002 2002 2002 2002 2002	2016 2016 2016 2016 2016
13	A90-53-11	ESPIGA INTERMEDIA SPL90	VW, INTERNATIONAL	VOLKSBUS, 3100 FE/SCD, 3000 RE	2000	2016





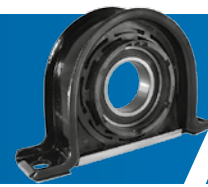

Nota: Todas las Medidas son en Pulgadas

Serie 	Estrías 	Diámetro Mayor en Esfriado 	Diámetro para Balero 	De Base Soldable a Esfriado 	Largo de Esfriado 	Diámetro de Cubo 
1480	16	1.750	1.772	8.562	5.938	3.321
1480	10	1.500	1.574	4.031	2.000	3.345
1710	10	1.958	1.968	5.156	2.875	3.743
1710	16	2.359	2.362	5.312	2.625	3.743
1810	10	1.750	1.771	4.344	2.281	3.743
1810	16	2.350	2.362	5.312	2.750	4.242
SPL250	46	2.350	2.360	6.482	2.690	4.725
SPL90	34	1.740	1.770	5.200	1.910	3.730





SOPORTE POR SERIE



Soporte por Serie

No. Fila #	Número de Parte Autopar	Descripción 	Armadora 	Aplicación  	Año Inicial  70	Año Final  19
1	A252238X	SOPORTE 1310-1480	MERCEDES BENZ CHRYSLER DINA FORD GM	S-1834 F-1114/39 F-1114/39 LK-1314/3460 F-1114/50 L1114/4600 L114/526-52B L1314/5250; F-1314/60B/60C AUTOBÚS F1514/60 RAM 2500 4X2 CUSTOM, RUNNER V8, V10 LUJO, PREMIUM REM QUAD CAB D-600, PD-600, PD-800 D-600 CAMIÓN ESTACAS D-600 CAMIÓN VOLTEO GASOLINA RAM 6500 GASOLINA 531-K7/4, 541, 542 NAVISTAR, 5312-G2, 5316-G, 5317-G 5318-G 5121-M1, 5321-M3, 5323-M4, 5325-M, 5327-M, 5317-M 433-153-OF DPED 2016 F-350, B-600 C-6D042 149" D.E. 6 CIL. 24 A 25,500 LBS. C-6D042 167" D.E. 4 Y 5 VEL. 24 A 25,500 LBS. C-35 CUSTOM, P30, CHEYENE, P-30 STD. V8 GAS. L1314/5250; F-1314/60B/60C AUTOBÚS F1514/60	1987 1989 1989 1989 1992 1998 2002 1980 1992 1992 1998 1988 1988 1988 2002 1980 1983 1983 1999 1992	1989 1991 1992 1992 1999 2002 1985 1998 1998 1998 1989 1989 1989 2002 1998 1985 1985 2002 1993
2	A210391-1X	SOPORTE 1350	FORD GM CHRYSLER	F-150, SILVERADO 1500, RAM 1500	1990	2004
3	A210866-1X	SOPORTE 1410	FORD GM	F-350 F-450 C36	2006	2015
4	A210207-1X	SOPORTE 1550	DINA FORD GM MERCEDES BENZ	631-K3/1, 631-K3/2, 631-K3, 641 NAVISTAR, 6611-G, 6711-J F700 (157") GASOLINA / GAS F700 (189") GASOLINA / KODIAK C-60 GASOLINA AUTO. KODIAK WB 211", C-70 GASOLINA STD. S-1834; F-1317/52 F-1521/52; S-1953; SM-1954 S-1954; S-1954T F-1221/57; F-1317/52 F1521/52 S-1834 KL-1317/3460 KL-1317/34 F-1118/52B F-1121/52B LK-1317/34; F-1121/526	1973 1994 1994 1999 1999 1987 1985 1989 1989 1990 1992	1985 1998 1998 2002 2002 1989 1987 1989 1991 1991 1992
5	A210084-2X	SOPORTE 1550/1610	DINA FORD GM MERCEDES BENZ	631-K3/1, 631-K3/2, 631-K3, 641 NAVISTAR, 6611-G, 6711-J F700 (157") GASOLINA / GAS F700 (189") GASOLINA / GAS KODIAK C-60 GASOLINA AUTO. KODIAK WB 211", C-70 GASOLINA STD. S-1834; F-1317/52 F-1521/52; S-1953; SM-1954 S-1954; S-1954T F-1221/57; F-1317/52 F1521/52 S-1834 KL-1317/3460 KL-1317/34 F-1118/52B F-1121/52B LK-1317/34; F-1121/526	1973 1994 1994 1999 1999 1987 1985 1989 1989 1990 1992	1985 1998 1998 2002 2002 1989 1987 1989 1991 1991 1992
6	A210121-1X continúa	SOPORTE 1710	DINA MERCEDES BENZ	CITUS D 1625 D 1626 DC 5225/*DC 5221 DPC 3119/DPX 3119 CABOVER DPD 3119	1994 1999 1999 1999 1999 2002 2002	1998 2002 2001 2002 2002 2002 2002

Nota: Todas las Medidas son en Pulgadas

Serie 	Diámetro Interno de Balero 	De Centro de Balero a Base 	Ancho de Base 	Distancia entre Barrenos 
1310 1480	1.575	2.520	2.058	6.617
1350	1.570	2.830	1.813	6.772
1410	1.575	2.244	1.299	6.614
1550	1.771	2.690	2.250	7.620
1550 1610	1.772	2.717	2.250	7.618
1710	1.968	2.780	2.250	7.620

SOPORTE POR SERIE / SOPORTE POR APLICACIÓN

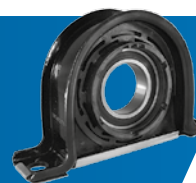

SopORTE por Serie





No. Fila #	Número de Parte Autopar	Descripción 	Armadora 	Aplicación 	Año Inicial 70	Año Final 19
6	(Cont.) A210121-1X	SOPORTE 1710	DINA MERCEDES BENZ	DC 5225/DC 5221 CAMIÓN PETROLERO DC-8964 CHASIS CABINA 751-270	1999 1975 1991	2002 1979 1998
7	A210661-1X	SOPORTE 1810	DINA KENWORTH MERCEDES BENZ INTERNATIONAL	8572-G5, 94000 CLASE 8, 751000, TRACTOS 9400 74000, 74300, 94310, 94370, TRACTOS D-9499/9100 CEMEX CHASIS CABINA Q651 421, Q651, 001 CHASIS CABINA Q651 421, Q651, 001 CHASIS CABINA Q651 421, Q651, 001 T-450 TRACTOCAMIÓN T-800 TRACTOCAMIÓN T-300 CLASE 7 CAMIÓN PETROLERO DC-9964 FL112 (24T) FL80 9200 9200	1981 1992 1992 1992 2002 1990 1990 1991 1979 1979 1994 1975 1997 1997 1996 1996	1992 1998 1998 1998 2002 1992 1992 1998 2002 2002 2002 1979 2002 2002 1979 2002 2002
8	A5003323	SOPORTE 1810	DINA KENWORTH MERCEDES BENZ INTERNATIONAL	8572-G5, 94000 CLASE 8, 751000, TRACTOS 9400 74000, 74300, 94310, 94370, TRACTOS D-9499/9100 CEMEX CHASIS CABINA Q651 421, Q651, 001 CHASIS CABINA Q651 421, Q651, 001 CHASIS CABINA Q651 421, Q651, 001 T-450 TRACTOCAMIÓN T-800 TRACTOCAMIÓN T-300 CLASE 7 CAMIÓN PETROLERO DC-9964 FL112 (24T) FL80 9200 9200	1981 1992 1992 1992 2002 1990 1990 1991 1979 1979 1994 1975 1997 1997 1996 1996	1992 1998 1998 1998 2002 1992 1992 1998 2002 2002 2002 1979 2002 2002 1979 2002 2002



Nota: Todas las Medidas son en Pulgadas

SopORTE por Aplicación

No. Fila #	Número de Parte Autopar	Descripción 	Armadora 	Aplicación 	Año Inicial 70	Año Final 19
1	ASCN101	SOPORTE CARDÁN	NISSAN	CABSTAR	2008	2011
2	ASCT100	SOPORTE CARDÁN	TOYOTA	HIACE	2006	2011
3	ASCT102	SOPORTE CARDÁN	TOYOTA	HILUX	2004	2010
4	ASC103	SOPORTE CARDÁN	DODGE FORD	RAM 4000 RANGER ARGENTINA	2006 2005	2015 2012
5	ASCN104	SOPORTE CARDÁN	NISSAN	NP300	2006	2016
6	NUEVO ASCM105	SOPORTE CARDÁN	MITSUBISHI	L200	2008	2018
7	NUEVO ASCI106	SOPORTE CARDÁN	ISUZU	400 600	2006	2018

Nota: Todas las Medidas son en Milímetros



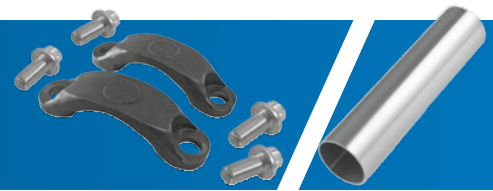

Serie 	Diámetro Interno de Balero 	De Centro de Balero a Base 	Ancho de Base 	Distancia entre Barrenos 
1710	1.968	2.780	2.250	7.620
1810	2.362	3.330	2.917	8.622
1810	2.360	3.450	1.982	8.576

Diámetro Alojamiento de Balero (mm) 	Altura (mm) 
45.00	119.21
30.02	174.56
30.15	176.22
40	123
40	108.3
30	0
40	56.73

ABRAZADERAS



Abrazaderas

No. Fila #	Número de Parte Autopar	Descripción 	Aplicación de Cruceta 	Para Crucetas Serie 	Torque Tornillos 	Diámetro de Cruceta 
1	A3-70-28X	JUEGO 2 ABRAZADERAS Y 4 TORNILLOS	A-200X A-153X A-252X A-008X A-010X A-213X	1210 1310 1330	13-18 lb-ft	1.062
2	A3-70-38X	JUEGO 2 ABRAZADERAS Y 4 TORNILLOS	A-160X A-178X A-516X	1350 1410	25-30 lb-ft	1.188
3	A3-70-38X	JUEGO 2 ABRAZADERAS Y 4 TORNILLOS	A-188X A-155X	1480 1550	55-60 lb-ft	1.375
4	A5-70-28X	JUEGO 2 ABRAZADERAS Y 4 TORNILLOS	A-674X A-438X	1610	45-60 lb-ft	1.875
5	A6.5-70-18X	JUEGO 2 ABRAZADERAS Y 4 TORNILLOS	A-675X A-677X A-676X	1710 1760 1810	115-135 lb-ft	1.938
6	A250-70-18X	JUEGO 2 ABRAZADERAS Y 4 TORNILLOS	ASPL250X	SPL250	115-135 lb-ft	2.362

Nota: Todas las Medidas son en Pulgadas

Tubos Cardán

No. Fila #	Número de Parte Autopar	Diámetro Pulgadas 	Diámetro Milímetros 	Espesor Pulgadas 	Espesor Milímetros 	Largo Pulgadas 	Largo Metros 	Color 	Serie
1	A1630102-236	2	50.80	0.127	3.22	236	6	N/A	1000
2	A223012-197	2.75	69.85	0.065	1.65	197	5	Amarillo	1310
3	A243042-197	3	76.20	0.083	2.11	197	5	Verde	1310 1330
4	A283022-197	3.5	88.90	0.095	2.41	197	5	Azul	1480 1550
5	A283062-197	3.5	88.90	0.083	2.11	197	5	Blanco	1480
6	A323022-197	4	101.60	0.083	2.11	197	5	Negro	1610
7	A323052-197	4	101.60	0.134	3.40	197	5	Rojo	1710
8	A363062-197	4.5	114.30	0.134	3.40	197	5	Rosa	1810

TABLA DE IDENTIFICACIÓN DE PARTES POR SERIE



Tabla de Identificación de Partes por Serie

No. Fila #	Serie Autopar	Brida 	Yugo Deslizable 	Espiga con Balero 	Espiga sin Balero 	Tubo 	Yugo Soldable 
1	1280 1310	A2-2-479 (BRIDA)	A2-M3-003X (16 ESTRÍAS)	A2-M53-003 (TUBO Ø 3" ESPESOR 0.083") A2-M53-016 (TUBO Ø 2.75" ESPESOR 0.065")	A2-M40-004 (TUBO Ø 3.5" ESPESOR 0.083)	A243042-197 (Ø 3" ESPESOR 0.083") A223012-197 (Ø 2.75" ESPESOR 0.065") A283062-197 (Ø 3.5" ESPESOR 0.083")	A2-28-357 (TUBO Ø 2" ESPESOR 0.083") A2-28-307 (TUBO Ø 2.75" ESPESOR 0.065") A2-28-327 (TUBO Ø 3" ESPESOR 0.065") A2-28-437 (TUBO Ø 3" ESPESOR 0.083") A2-28-427 (TUBO Ø 3.5" ESPESOR 0.083")
2	1330 1350	ND	A2-3-12051X (26 EN 27 ESTRÍAS) TRANSMISIÓN	ND	ND	A223012-197 (Ø 2.75" ESPESOR 0.065") A243042-197 (Ø 3" ESPESOR 0.083") A283062-197 (Ø 3.5" ESPESOR 0.083")	ND
3	1410	A3-2-159 (BRIDA)	A3-3-118KX (16 ESTRÍAS) A3-3-2041KX (16 ESTRÍAS)	A3-M53-008 (TUBO Ø 4" ESPESOR 0.083") A3-53-1741 (TUBO Ø 3" ESPESOR 0.083")	A3-40-1901 (TUBO Ø 3" ESPESOR 0.083")	A243042-197 (Ø 3" ESPESOR 0.083") A283062-197 (Ø 3.5" ESPESOR 0.083") A323022-197 (Ø 4" ESPESOR 0.083")	A3-28-457 (TUBO Ø 4" ESPESOR 0.083") A3-28-557 (TUBO Ø 3.5" ESPESOR 0.083") A3-28-97 (TUBO Ø 3" ESPESOR 0.083")
4	1480	A3-2-479 (BRIDA) ABFD108 (BRIDA)	A3-3-1601KX (16 ESTRÍAS)	A3-53-1191 (TUBO Ø 4" ESPESOR 0.083")	A3-40-1571 (TUBO Ø 3.5" ESPESOR 0.083")	A283062-197 (Ø 3.5" ESPESOR 0.083") A323022-197 (Ø 4" ESPESOR 0.083")	A3-28-507 (TUBO Ø 4" ESPESOR 0.083") A3-28-537 (TUBO Ø 3.5" ESPESOR 0.083")
5	1550	A4-2-669 (BRIDA)	A4-3-1241KX (16 ESTRÍAS)	A4-53-61 (TUBO Ø 3.5" ESPESOR 0.095")	ND	A283022-197 (Ø ESPESOR 0.095")	A-4-28-307 (TUBO Ø 3.5" ESPESOR 0.095)
6	1610	ND	A5-3-2261KX (16 ESTRÍAS)	ND	A5-40-1051 (TUBO Ø 4" ESPESOR 0.083" / 0.134)	A323022-197 (Ø ESPESOR 0.083") A323052-197 (Ø ESPESOR 0.134")	A5-28-327 (TUBO Ø 4" ESPESOR 0.083" / 0.134)
7	1710	A6-2-749 (BRIDA)	A6-3-2651KX (16 ESTRÍAS) (ANGULO MAX 30°) A6-3-2671-KX (16 ESTRÍAS) (ANGULO MAX 22°) A6-3-3441KX (16 ESTRÍAS) ANGULO MAX 45°)	ND	A6-40-541 (TUBO Ø 4" ESPESOR 0.134") (LARGO 9.25") A6-40-521 (TUBO Ø 4" ESPESOR 0.134") (LARGO 10.5")	A323052-197 (Ø ESPESOR 0.134")	A6-28-347 (TUBO Ø 4" ESPESOR 0.134")

Nota: Todas las Medidas son en Pulgadas



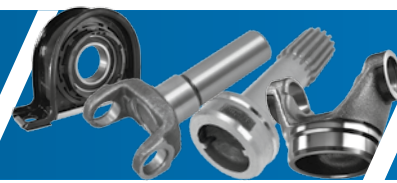





Yugo Intermedio	Soportes	Espiga Intermedia	Yugo Final	Yugo Espiga	Cruceta	Cruceta Mixta	Abrazadera
							
ND	A252238X (Ø BALERO 1.575") (Con seguro) A210866-1X (Ø BALERO 1.575")	ND	A2-4-2281-1X (26 ESTRÍAS)	ND	A-010X (SEGUROS EXT) A-200X (SEGUROS EXT) A-252X (SEGUROS EXT) A-260X (SEGUROS INT)	A-008X (SEGUROS EXT) A-010X (SEGUROS EXT)	A2-70-18X
ND	A210391-1X (Ø BALERO 1.575")	ND	ND	ND	A-213X (SEGUROS EXT) A-620X (SEGUROS EXT) A-009X (SEGUROS EXT) A-178X (SEGUROS EXT)	A-637X (SEGUROS INT) A-621X (SEGUROS INT) A-002X (SEGUROS EXT)	A2-70-18X
A3-4-2511-1 (10 ESTRÍAS) A3-4-2941-1 (10 ESTRÍAS)	A252238X (Ø BALERO 1.575") A210866-1X (Ø BALERO 1.575")	A3-53-1811 (TUBO Ø 3" ESPESOR 0.083")	A3-4-5711X (29 ESTRÍAS) A3-4-11081-1X (37 ESTRÍAS)	ND	A-160X (SEGUROS EXT)	ND	A3-70-28X
A3-4-3061-1 (10 ESTRÍAS) A3-4-3091-1 (10 ESTRÍAS)	A252238X (Ø BALERO 1.575") (Con seguro)	A3-53-1821 (TUBO Ø 3.5" ESPESOR 0.083")	ND	ND	A-188X (SEGUROS EXT)	ND	A3-70-38X
A4-4-2051 (10 ESTRÍAS)	A210207-1X (Ø BALERO 1.772") A210084-2X (Ø BALERO 1.772")	A4-53-361 (TUBO Ø 3.5" ESPESOR 0.095)	ND	ND	A-155X (SEGUROS EXT)	ND	A3-70-38X
A5-4-1721 (10 ESTRÍAS)	A210084-2X (Ø BALERO 1.772")	A5-53-191 (TUBO Ø 4" ESPESOR 0.083" / 0.134)	A5-4-6321-1 (38 ESTRÍAS) A5-4-7171-1 (34 ESTRÍAS) AYM112 (YUGO MB G85)	ND	A-279X (4 TAPAS)	A-674X (2 ABRAZADERAS/2 TAPAS)	A5-70-28X
A6-4-4601 (Ø2.350x16 ESTRÍAS, Ø3.312 CUBO) A6-4-1981 (Ø1.750x10 ESTRÍAS, Ø2.625CUBO) A6-4-4301X (Ø1.750x10 ESTRÍAS, Ø2.625CUBO) A6-4-4361 (Ø1.960x10 ESTRÍAS, Ø2.750 CUBO) A6-4-5251 (Ø2.750x10 ESTRÍAS, Ø3.500 CUBO)	A210121-1X (Ø BALERO 1.969")	A6-53-201 (TUBO Ø 4" ESPESOR 0.134") (10 ESTRÍAS) A6-53-311 (TUBO Ø 4" ESPESOR 0.134") (16 ESTRÍAS)	A6-4-5521 (39 ESTRÍAS) A6-4-5461 (Ø2.374x46 ESTRÍAS, Ø3.250 CUBO) A6-4-6411 (Ø2.024x39 spline, Ø3.000 CUBO) A6-4-6871 (Ø2.024x39 spline, Ø2.750 CUBO) A6-4-7481-1 (Ø2.390x46 spline, Ø2.875 CUBO) A6-4-7541 (Ø2.143x41 spline, Ø2.938 CUBO) AYM113 (YUGO MB G85)	ND	A-280X (4 TAPAS)	A-675X (2 ABRAZADERAS/2 TAPAS)	A6.5-70-18X

TABLA DE IDENTIFICACIÓN DE PARTES POR SERIE / SERIE 1000











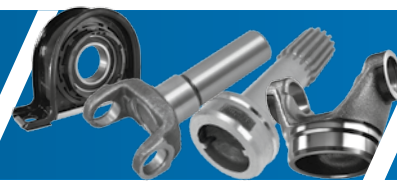

Tabla de Identificación de Partes por Serie

No. Fila #	Serie Autopar	Brida 	Yugo Deslizable 	Espiga con Balero 	Espiga sin Balero 	Tubo 	Yugo Soldable 
8	1810	ND	A6.5-3-1371KX (16 ESTRÍAS)	ND	A6.5-40-191 (TUBO Ø 4.5" ESPESOR 0.134")	A363062-197 (Ø ESPESOR 0.134")	A6.5-28-117 (TUBO Ø 4.5" ESPESOR 0.134")
9	SPL55	ND	ND	ND	ND	ND	ND
10	SPL90	ND	A90-3-41X (30 ESTRÍAS)	ND	ND	A323052-197 (Ø ESPESOR 0.134")	ND
11	SPL140	ND	ND	ND	ND	ND	ND
12	SPL170	ND	ND	ND	ND	ND	A170-28-17 (TUBO Ø 4.961" ESPESOR 0.118")
13	SPL250	A250-2-39-1 (BRIDA)"	ND	ND	ND	ND	A250-28-17 (TUBO Ø 5.197" ESPESOR 0.236")

Nota: Todas las Medidas son en Pulgadas

Serie 1000

No. Fila #	Serie Autopar	Yugo Final Estriado 	Yugo Final 	Tubo 
1	SERIE 1000	A10-4-501 (30/36 ESTRÍAS) A10-4-611 (26/36 ESTRÍAS) A10-4-451 (30/37 ESTRÍAS)	A10-4-63 (Ø 0.875") A10-4-93 (Ø 1.000") A10-4-103 (Ø 1.125") A10-4-133 (Ø 0.750") A10-4-183 (Ø 1.250") A10-4-193 (Ø 1.250")	A1630102-236 (Ø 2" ESPESOR 0.127")





Yugo Intermedio	Soportes	Espiga Intermedia	Yugo Final	Yugo Espiga	Cruceta	Cruceta Mixta	Abrazadera
							
A6.5-4-1891 (16 ESTRÍAS) A6.5-4-1891-1 (16 ESTRÍAS)	A210661-1X (Ø BALERO 2.362") A5003323 (Ø BALERO 2.362")	A6.5-53-91 (TUBO Ø 4.5" ESPESOR 0.134")	A6.5-4-2701 (47 ESTRÍAS)	ND	A-281X (4 TAPAS)	A-676X (2 ABRAZADERAS/2 TAPAS)	A6.5-70-18X
ND	ND	ND	ND	ND	ASPL55X (SEGUROS EXT.) ASPL55-3X (SEGUROS INT)	ND	ND
A90-4-11 (34 ESTRÍAS)	A210084-2X (Ø BALERO 1.772")	A90-53-11 (TUBO Ø 4" ESPESOR 0.134")	ND	ND	ASPL90X (SEGUROS EXT)	ND	A90-70-28X
ND	A210121-1X (Ø BALERO 1.969")	ND	ND	ND	ASPL140X	ND	ND
ND	A210661-1X (Ø BALERO 2.362")	ND	ND	ND	ASPL170X	ND	ND
A256-4-21-1 (46 ESTRÍAS)	A210661-1X (Ø BALERO 2.362")	A250-53-11 (TUBO Ø 5.197" ESPESOR 0.236")	ND	A250-82-21X (38 ESTRÍAS)	ASPL250X	ND	A250-78-18X

Yugo Soldable	Yugo Espiga	Cruceta	Nudos
			
A10-28-97 (TUBO Ø 1.750" ESPESOR 0.065")	A10-82-121-3X	A-170X	AN10-4-63 (Ø 0.875") AN10-4-93 (Ø 1.000") AN10-4-103 (Ø 1.125") AN10-4-133 (Ø 0.750") AN10-4-193 (Ø 1.250")

TABLA DE IDENTIFICACIÓN DE PARTES POR APLICACIÓN

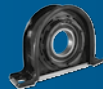

Tabla de Identificación de Partes por Aplicación

No. Fila #	Serie Autopar	Brida 	Yugo Deslizable 	Yugo Espiga 	Soportes 	Cruceta 
7	CABSTAR	ABN100 (BRIDA FINAL) ABN104 (BRIDA CUADRADA)	AYN104	ND	ASCN101	A-509X
8	NP300	ABN110 (BRIDA REDONDA)	AYN109	ND	ASCN104	A-252X
9	URVAN 2.4LTS	ABN110 (BRIDA REDONDA)	AYN100	ND	ND	A-501X
10	URVAN 2.5LTS	ABN114 (BRIDA REDONDA) ABN103 (BRIDA CUADRADA)		ND	ND	A-511X
11	H100	ABD106	AYD103	ND	ND	A-500X
12	RANGER A.	ABF111 (BRIDA REDONDA) ABF112 (BRIDA CUADRADA)	AYF108	ND	ASC103	A-213X
13	HILUX	ABT102 (BRIDA CUADRADA)	ND	AYT106	ASCT102	A-502X
14	HIACE	ABT101 (BRIDA INTERMEDIA) ABT113 (BRIDA DIFERENCIAL)	ND	ND	ASCT100	A-504X
15	L200	ND	ND	ND	ASCM105	A-526X
16	ISUZU 400-600	ND	ND	ND	ASC1106	A-518X

Nota: Todas las Medidas son en Pulgadas

Autopar[®]

Drive Train

**TODOS LOS TIPOS, TODAS
LAS APLICACIONES**



CRUCETAS



Dacomsa



POTENCIA MOTRIZ EN PERFECTA SINCRONÍA

Descubre todos nuestros productos



- **Aplicaciones**
- **Información Técnica**
- **Nuevos Lanzamientos y más...**



**SERVICIO
TÉCNICO**
(55) 5726-8200

Dacomsa S.A. de C.V.

Calz. San Bartolo Naucalpan No. 136 Col. Argentina Poniente, C.P. 11230

Miguel Hidalgo, CDMX, Tel.: (55) 5726 8200

www.dacomsa.com

INS SM P 04 001 03 0419

INFORMACIÓN IMPORTANTE

La información contenida en este catálogo es la correcta hasta el momento de su impresión y esta sujeta a cambios sin previo aviso; por lo cual no asumimos responsabilidad alguna por errores u omisiones, para actualizaciones consulte nuestra página de internet www.dacomsa.com

